

2023
2024



Health
Care
Service



Gastronomy

Light industry/
HACCP



Corporate
wear



INHALT

- 1 Qualität, Umwelt und Ethik / CSR
- 2 Über uns
- 4 Kategorisierung unser Produktprogramm
- 6 Infos zum Waschen/Trocknen
- 8 Verkaufs- und Lieferbedingungen
- 10 Standards
- 12 Erklärung Symbole
- 15 Health-Care-Service
- 107 Gastronomy
- 143 Light industry / HACCP
- 151 Corporate Wear
- 155 Index

KONTAKT

Nybo Workwear A/S
Industrivej 24-26
DK-8800 Viborg
Tel +45 8727 3000
Fax +45 8727 3001
E-mail: info@nybo.com

Wir sind erreichbar:
Montag bis Donnerstag von 08.00 – 16.00 Uhr
Freitag von 08.00 – 15.30 Uhr

B2B Web shop:

Unseren B2B Webshop finden Sie auf unserer Homepage www.nybo.com.
Man gibt Benutzernamen und Passwort ein, und dann kann man Lagerbestände prüfen und Aufträge eingeben.



**SHOP
B2B**

QUALITÄT, UMWELT UND ETHIK

In einer guten Zusammenarbeit zwischen Lieferant und Kunde spielen viele Faktoren eine Rolle. Einige Faktoren sind selbstverständlich wie Service, schnelle Lieferung, breites Sortiment, Preis usw. Die folgenden Themen sollten ein wichtiger Bestandteil der Zusammenarbeit sein und entscheidend für die spätere Auswahl der richtigen Kleidungsstücke durch unsere Kunden sein.

Nybo Workwear A/S arbeitet mit erfahrenen Lieferanten von Rohstoffen für industriell waschbare Produkte zusammen. Alle Spezifikationen von Meterwaren und Zubehör werden laut internationalen Standards festgelegt und kontrolliert, einschließlich ISO 15798 (ETSA), Richtlinien für die Prüfung von Produkten für die industrielle Wäsche. Die Zusammenarbeit umfasst die Überwachung von Färbemethoden und eine kontinuierliche Nachverfolgung hinsichtlich der Erfüllung der vereinbarten Anforderungen und Vereinbarungen. Die meisten unserer Lieferanten von Meterwaren sind mit Umweltzertifizierungen wie STeP oder Bluesign zertifiziert, welche die Umweltbedingungen bei der Herstellung und Berücksichtigung öffentlicher Anforderungen in Bezug auf z.B. gesundheitsgefährdende Stoffe, Arbeitsbedingungen usw. bei unseren Unterlieferanten decken. Unsere Produkte sind nach dem Standard OEKO-TEX 100 – Klasse 2 zertifiziert.

Des Weiteren arbeitet Nybo Workwear A/S mit Lieferanten in anderen Bereichen zusammen wie z.B. sozialen Bedingungen in der Produktion, und es werden bedeutende Beiträge geleistet, um bessere Bedingungen für Mensch um Umwelt zu erreichen. Wir arbeiten mit Lieferanten zusammen, die nach den Standards SA8000 und Amfori BSCI zertifiziert sind. Hierdurch wird sichergestellt, dass die Konditionen der Arbeiter den höchsten Standards entsprechen. Regelmäßige Besuche bei den Produktionsstätten gewährleisten die Einhaltung der vereinbarten Bedingungen. Auf diese Weise übernehmen wir die Verantwortung gegenüber Umwelt und Menschen in unseren eigenen Produktionseinheiten und bei den Lieferanten, und zielen darauf ab, die realistischen Anforderungen und Erwartungen unserer Kunden zu erfüllen.

Nybo Workwear priorisiert CSR und die Umwelt

Nybo Workwear A/S arbeitet nach den CSR-Prinzipien – Corporate Social Responsibility, und wir sind seit 2010 Mitglied des UN Global Compact. Wir sind täglich verpflichtet, den Menschenrechten Priorität einzuräumen, optimale Arbeitsbedingungen zu schaffen, die Umwelt zu schützen und Korruption zu bekämpfen. Weitere Informationen finden Sie unter www.nybo.com, wo unser CSR-Bericht zu finden ist. Wir haben unsere eigenen „Code of Conduct“ Richtlinien, welche den 10 Prinzipien des UN Global Compact entsprechen, und alle Zulieferer für die Produktion müssen diese einhalten. Wir bemühen uns, dass Meterwaren und Zubehör und letztendlich unsere Kleidungsstücke mit den geringstmöglichen Umweltauswirkungen hergestellt werden, da Umweltschutz zu einem unserer Hauptschwerpunkte zählt.

WE SUPPORT



NYBO WORKWEAR A/S - Weltziele

“Eine große Bitte an alle, Armut zu bekämpfen, die Erde zu schützen und das Leben und Möglichkeiten für alle, überall, zu verbessern.”

4. Nybo Workwear A/S arbeitet für eine ständige Ausbildung der Mitarbeiter in Dänemark sowie bei den globalen Partnern.
5. Nybo Workwear A/S verlangt, dass die Lieferanten entweder den Social Accountability 8000 Standard oder den Amfori BSCI-Standard erfüllen. Dies unter anderem um Diskriminierung wegen Geschlechts zu bekämpfen.
12. Nybo Workwear arbeitet gezielt daran, den Energie- und Wasserverbrauch jedes Jahr um 3% zu senken, und es ist schon gut gelungen. 2018 wurde z.B. der Wasserverbrauch um fast das Doppelte als gezielt gesenkt.
17. Nybo Workwear har valgt at forpligte sig til udelukkende at handle og arbejde med de, af vores udenfor EU-liggende leverandører, der er certificeret med SA8000, Amfori BSCI eller lignende. Det har vi gjort, fordi vi ønsker at holde en høj standard i forhold til blandt andet børnearbejde, aflønning og arbejdsmiljø.

ÜBER UNS

Seit 1962 gehört das Familienunternehmen Nybo Workwear A/S zu den wichtigsten Anbietern im Markt der leichten Berufsbekleidung.

Wir entwickeln, produzieren und verkaufen leichte Berufsbekleidung an Textildienstleister, Hotels, Restaurants, den Servicebereich, das dänische Königshaus sowie den Fachhandel in vielen europäischen Märkten. Zu den Trägergruppen gehören Pflegekräfte, Kellner, Köche, Krankenschwester, Ärzte und viele mehr.

Die Vision steht 100% fest – wir werden unsere Position auf dem europäischen Markt festigen und ausbauen. Durch innovatives Denken und stetiger Neuentwicklung arbeiten wir ununterbrochen daran, den wechselnden Anforderungen an Mode, Design und Qualität zu begegnen.

Nybo Workwear ist in allen nordeuropäischen Ländern vertreten. Der Hauptsitz ist in Viborg, Dänemark, mit Administration/Verkauf, Lager, Planung und Produktentwicklung/Konstruktion. Die Produktionsstätten befinden sich in Europa und Asien. Nybo Workwear beschäftigt 25 Mitarbeiter in Viborg.

Der hochtechnologische Produktionsapparat stärkt unsere Wettbewerbsfähigkeit und stellt sicher, dass die Qualität alle Anforderungen der strengen internen Qualitätskontrollen erfüllt. Unsere moderne Prozesstechnologie ermöglicht es, die Produktion genau zu steuern, damit die Lieferzeiten eingehalten werden.

Alle unsere Produkte sind OEKO-TEX 100 Standard zertifiziert - Klasse 2.

Wir bieten:

Schnelle Lieferung aus den Produktionsstätten in Europa (Musteranfertigung sowie Produktion).

Flexibler Setup zwischen Europa und Asien.

Schnelle Lieferung ab Lager Viborg.

Großes Lagerprogramm mit BtB Webshop.

Langfristige Projektplanung und Liefersicherheit bei gleichbleibender Qualität.

Durchgängige Projektsteuerung.

Wir entwickeln laufend neue Kollektionen und hohe Standards in unserem NYBO Workwear Programm, um die Anforderungen der Träger zu erfüllen.

Entwicklung von Sonderanfertigungen und Sonderlösungen nach Absprache.

Unsere 5 Kernwerte sind Qualität, Komfort, Funktionalität, Design und Verfügbarkeit.

Unsere professionellen Kundenberater im Innen- und Außendienst stehen jederzeit für Ihre detaillierte Projektplanung zur Verfügung.



KONGELIG HOFLEVERANDØR

NYBO

WORKWEAR SINCE 1962



KATEGORISIERUNG UNSER PRODUKTPROGRAMM

PRODUKTPROGRAMM NYBO WORKWEAR A/S

PRODUKTPROGRAMM	Erklärung	Lieferzeit Europa <i>(vorausgesetzt Gewebe ist vorrätig)</i>	Lieferzeit Fernost <i>(vorausgesetzt Gewebe ist vorrätig)</i>
NYBO PROGRAMM	Vom Lager lieferbar oder in Produktion in den Größen die aus dem Webshop oder Katalog hervorgehen	X	X
NYBO ANFERTIGUNG <i>(mit Minimummenge (MOQ) und Zuschlag)</i>	Standardgewebe und -modelle, Maße und Randgrößen. Lieferbar mit MOQ und Zuschlag	4-6 Wochen	Nach Angebot
KUNDENANFERTIGUNG <i>(mit MOQ und Zuschlag)</i>	Lieferbar mit MOQ und Zuschlag	4-6 Wochen	Nach Angebot
AUSLAUFEND <i>(mit MOQ und Zuschlag)</i>	Lager wird abverkauft. Dann nur lieferbar mit MOQ und Zuschlag <i>- nur EU-Modelle</i>	4-6 Wochen	Nach Angebot
OUTLET	Lager wird abverkauft. Wird dann nicht mehr produziert	X	X
PROJEKT	Aufträge über 500 Stück - Sondermodell, Gewebe, Besatz - Fernostproduktion - Logo und Chip - Ausschreibung	Nach Angebot	Nach Angebot

GRÖSSENZUSCHLÄGE:

Damengrößen ab 52 - :	+ 15%
Herrengrößen Oberteile ab 62 - :	+ 15%
Herrenhosen ab 60 - :	+ 15%
Unisex-Größen ab 2XL :	+ 15%

EXTRA LÄNGE:

Extra Beinlänge max. +10 cm:	2 €
Extra Ärmellänge max. +10 cm:	2 €
Extra Rückenlänge max. +10 cm:	2 €

Zuschlag und MOQ Europa

KATEGORIE	Hauptorder MOQ Europa	Zuschlag Startgebühr Hauptorder Verkaufspreise:	Nachorder mit MOQ Europa	Zuschlag Nachorder Europa Verkaufspreise:
NYBO PROGRAMM	Verfügbare Größen entnehmen Sie dem Webshop oder dem Katalog	X	Randgrößen: Min. 24 Stück & 4 Stück pro Größe - keine Zuschlag	<4-24 Stück: 26 euro
NYBO ANFERTIGUNG <i>(wird produziert mit MOQ und Zuschlag)</i>	Farbänderung min. 50 Stück Kleine Änderung min. 100 Stück Große Änderung min. 500 Stück	Farbe: 50 euro Kleine: 100 euro Grosse: 250 euro	Min. 24 Stück & 4 Stück pro Größe - keine Zuschlag	<4-24 Stück: 26 euro
KUNDENANFERTIGUNG <i>(wird produziert mit MOQ und Zuschlag)</i>	Kundenanfertigung - min. 1000 Stück	Kundenspezial: 300 euro	Min. 24 Stück & 4 Stück pro Größe - keine Zuschlag	<4-24 Stück: 26 euro
MAßANFERTIGUNG <i>(wird produziert mit MOQ und Zuschlag)</i>	Massanfertigung - 1 Stück oder mehr	Massanfertigung: 200 euro + Preis x 2	X	X
AUSLAUFEND <i>(wird produziert mit MOQ und Zuschlag)</i>	X	X	Min. 24 Stück & 4 Stück pro Größe - keine Zuschlag	<4-24 Stück: 26 euro
OUTLET	X	X	X	X
PROJEKT	X	X	X	X

Zuschlag & MOQ Fernost

LAGERKATEGORIE	Hauptorder MOQ Fernost	Zuschlag Startgebühr Hauptorder Fernost	Nachorder mit MOQ Fernost	Zuschlag Nachorder Fernost
NYBO LAGERPROGRAMM	Nach Angebot	Nach Angebot	Nach Angebot	Nach Angebot
NYBO ANFERTIGUNG <i>(wird produziert mit MOQ und Zuschlag)</i>	Nach Angebot	Nach Angebot	Nach Angebot	Nach Angebot
KUNDENANFERTIGUNG <i>(wird produziert mit MOQ und Zuschlag)</i>	Nach Angebot	Nach Angebot	Nach Angebot	Nach Angebot
AUSLAUFEND <i>(wird produziert mit MOQ und Zuschlag)</i>	Nach Angebot	Nach Angebot	Nach Angebot	Nach Angebot
OUTLET	Nach Angebot	Nach Angebot	Nach Angebot	Nach Angebot
PROJEKT	Nach Angebot	Nach Angebot	Nach Angebot	Nach Angebot

NÜTZLICHE INFOS ZUM INDUSTRIELLEN WASCHEN/TROCKNEN – vor dem ersten Einsatz der Bekleidung !

Vor Gebrauch sollten alle neue Bekleidungsstücke mindestens einmal vorgewaschen werden, da beim ersten Waschen der Großteil des Einlaufs beseitigt wird und Restchemikalien sowie Farbüberschüsse ausgewaschen werden.

Alle Teile der Anprobekollektionen sollten vor der Größenfestlegung jeweils gleiche Waschzyklen z.B. 2 (Anzahl/Methode) durchlaufen haben.

1. „Ausbluten“ der Ware kann besonders beim ersten Waschen bei dunklen Farben vorkommen. Wenden Sie sich an den chemischen Lieferanten für den möglichen Einsatz eines Bindemittels beim Auswaschen.
2. Besondere Aufmerksamkeit wo dunkel gefärbte Bekleidung (einschliesslich rot und bordeaux/Cassis Farben) mit weißer Bekleidung zusammen getragen werden soll (z.B. dunkel gefärbter Oberteil und weiße Hose) - um mögliche Verfärbung zu vermeiden (min. 3 Vorwäsche bei dunklen Farben).
3. Textilien immer nach Farbe, Qualität, Verschmutzungsgrad und Typ waschen/trocknen.
4. Knitterbildung kann bei reduziertem Füllgrad (max. 70%) reduziert/vermieden werden. Restfeuchtigkeit vor dem Trocknen sollte mindestens ca. 35% betragen. Niedrige Wasserstände können das Risiko von Knitterbildung/Pilling erhöhen.
5. Die Dauer zwischen Wasch- und Trockenvorgang sowie im Tumbler nach dem Trocknen sollte so kurz wie möglich sein, z.B. ½ Stunde (Minimierung von Knitterbildung).
6. *Trockenverfahren (Temperatur/Zeitlänge) sollte auf den Textiltyp abgestimmt sein. „Übertrocknen“ sollte vermieden werden. Im Finisher immer Sprühdampf zugeben. TENCEL®-/polyesterhaltige Bekleidung trocknet viel schneller als baumwollhaltigen Kombinationen und sollten deshalb separat getrocknet werden (kürzere Zeit/niedrigere Temperatur). „Cool-down Funktion verwenden. Beim Tumbler die Restfeuchtemessung einschalten.
7. *Bei hohen Temperaturen kann ein extra Einlauf bis auf etwa 5% (insbesondere bei Qualitäten mit hohem Baumwoll-, und/oder mit TENCEL®-anteil und bei Strickwaren) vorkommen.
8. Berücksichtigen Sie Einlauf sowie branchenüblichen Toleranzen in der Bekleidungsherstellung (bis auf +/- 2 cm) – bei Anprobe-kollektionen und besonders bei Bekleidung als „Poolbekleidung“ benutzt – wegen Unterschiede in Körpermasse der Benutzer.

Unsere Produkte (einschliesslich Zubehör wie z.B. Knöpfe/Reissverschlüsse) sind laut ISO 15797 getestet und nach 5 Testrunden (wie vom ETSA - European Textile Service Association empfohlen) bewertet. (Details auf unserer Internetseite (www.nybo.com)). Es wird aber empfohlen bei neuen Modellen und im Zweifelsfall von bestehenden Modellen eigene Tests durchzuführen um den möglichen Effekt von Variationen im Wasch- und Trockenverfahren, Chemikaliertypen, -zusammensetzungen und -mengen zu bewerten.

Es bestehen Vorbehalte hinsichtlich der Auswirkungen solcher Abweichungen in Bezug auf die Testergebnisse der ISO 15797.

Lebensdauer der Bekleidung optimieren:

Einige Chemikalien (mit z.B. Chlor, Lauge, Bleichmitteln und optischer Aufheller), Desinfektionsmittel und Weichmacher können die Lebensdauer und Optik der Bekleidungsstücke (z.B. Farbe, Pilling), und des verwendeten Zubehörs (z.B. Knöpfe, Reißverschlüsse) beeinflussen.

Es ist wichtig, eine ausreichende Anzahl von Spülungen und die richtige Neutralisierung im letzten Spülgang zu implementieren. Nicht „ausgespülte/nicht neutralisierte“ chemische Rückstände können Farben beeinflussen und können in einigen Fällen Hautreaktionen beim Tragen verursachen.

Daher immer die verwendeten Chemietypen und deren Anwendungen (z.B. Dosierung) mit Ihrem Chemielieferanten abstimmen.

Richtungsgebende Temperaturen – Industrielles Waschen/Trocknen - wenn nicht anders in der Bekleidung angegeben (z.B. laut ISO 15797):

	Weiss	Gefärbt + Weiss/Gefärbt	Tumbler- trocknen	Finisher- * trocknen
Polyester/Baumwolle, z.B. 65/35%, 50/50%, 60/40%				
mit/ohne „Stretch“ (EOL) und Thermo Bekleidung (gesteppt)	85°C	75°C	Hoch	150°C
Polyester/Lyocell (TENCEL™) z.B. 50/50%, 65/35%, 70/30%	75°C	75°C	Hoch	150°C
Baumwolle 100%	85°C	60°C	Hoch	150°C
Polyester/Karbon 99/1%, Antistatisch und Mikrofaser (100% Polyester)	85°C	75°C	Hoch	125°C *
Polyester 100% (Hosen/Tops mit/ohne Fleecefutter, Teppich (gesteppt)	75°C	60°C	Hoch	125°C *
T-Shirts, Polos, Hemden (einschliesslich ProWear und Polyamid/Elastan (88/12%) Produkte)				
Fleecejacken und Outdoorbekleidung (z.B. Softshell				
	Bitte den Anweisungen des Pflegeetiketts folgen			
	Bitte den Anweisungen des Pflegeetiketts folgen			

Bitte beachten: Die obigen Angaben sind lediglich Empfehlungen. In der Praxis werden Unterschiede vorkommen – abhängig von Ausstattung, Waschvorgängen und anderen Parametern in den Wäschereien. Waschtemperaturen (weiss und gefärbet) sind max. Temperatur im Hauptprogramteil.

Industrielles Tumbler-trocknen: angegebene Daten sind "Ausgangstemperaturen" – Hoch=80°C, Medium=60-70°C. Niedrig=50°.

***Finisher (Steamer):** angegebene Daten sind Eingangstemperaturen und setzen die Zugabe von Dampf und Trockenzeit von max. ca. 5 Minuten voraus (ISO 15797). *Siehe Punkt 6. und 7. Oben: Es wird empfohlen, die tatsächlichen Temperatureffekte auf die Bekleidungsfläche bei der Tunnel-trocknung zu überprüfen, z. B. mittels Datenloggern oder Infrarottemperaturmessung.

Logoqualität und –lebensdauer optimieren:









- Korrekten Logotyp nach Kundenbedarf und dem industriellen Wasch-/Trocken vorgang wählen
- Gestickte Logos können alternativ angeboten werden
- Logos nur auf der Stoffrückseite bügeln

Haushaltswaschen: Laut Pflegeetikett der Bekleidung.

Nybo Workwear A/S, Qualitätsmanual, Abschnitt 5.10. D – Rev. 13.04.2023

HAUSHALTSWÄSCHE

Waschsymbole:

-  Normaler Waschvorgang 40, 60, 75 oder 85 °C
-  Kein Bleichen. Gilt für alle farbigen Modelle
-  Trocknen bei niedriger Temperatur - max. 50°
-  Trocknen bei hoher Temperatur - max. 70°
-  Trocknen bei hoher Temperatur - max. 95°
-  Kein Bügeln.
-  Bügeln bei niedriger Temperatur - max. 110°
-  Bügeln bei mittlerer Temperatur - max. 150°
-  Reinigung mit Perchlor, mineralischem Terpentin u.Ä

VERKAUFS- UND LIEFERBEDINGUNGEN



Wenn nichts anderes vereinbart, gelten die Verkaufs- und Lieferbedingungen von Nybo Workwear A/S (nachstehend „NW“ benannt).

Auftragsannahme

Auftragsannahme erfolgt vorbehaltlich höherer Gewalt, nicht zufrieden stellendem Verkauf und fehlenden Lieferungen der Rohstofflieferanten. Für Sonderartikel gilt, dass eine endgültige Vereinbarung über Lieferung erst getroffen ist, wenn Nybo Workwear A/S eine Kopie der Auftragsbestätigung mit verbindlicher Unterschrift vom Kunden erhalten hat. Der Kunde ist berechtigt, den Auftrag innerhalb von acht Tagen nach Auftragserteilung zu annullieren. Ausnahme sind Aufträge über Sonderartikel, wenn die Produktion begonnen hat. NW ist berechtigt, einen Auftrag zu stoppen, wenn über den Kunden eine nicht zufrieden stellende Kreditauskunft vorliegt.

Lieferbedingungen

Wenn nichts anderes aus der Auftragsbestätigung hervorgeht, erfolgen alle Lieferungen laut der Incoterms 2010 ex Works Klausel. NW ist ebenfalls berechtigt, die Lieferung eines Auftrages zu verschieben oder den Auftrag zu annullieren, wenn Zahlungen von früheren Lieferungen noch offen sind.

Lieferzeit, Verspätung

NW hat den Kunden innerhalb geraumer Zeit schriftlich über solche Verspätungen zu informieren.

Preise

Alle Preise gelten mit Vorbehalt für Änderungen von Zollabgaben und Verbrauchssteuern aller Art sowie plötzliche Währungsschwankungen und Steigerungen in Rohwarenpreisen. Wenn NW aus diesen Gründen Preisänderungen durchführt, ist der Kunde sofort zu informieren.

Zahlung, Zinsberechnung

Wenn nichts anderes schriftlich vereinbart wurde, wird die Rechnungssumme 14 Tage nach Rechnungsdatum zur Zahlung fällig. Bei verspäteter Zahlung werden automatisch 1,5% Zinsen für jeden Monat nach Fälligkeitsdatum berechnet. Wird ein fälliger Betrag bezahlt, nachdem die Forderung zu Inkasso geschickt wurde, trägt der Kunde alle damit verbundenen Kosten.

Eigenstuvorbehalt

NW liefert nur auf der Basis des nachstehend näher geschilderten Eigentumsvorbehaltes. Dies gilt auch für alle zukünftigen Lieferungen, auch wenn NW sich nicht stets ausdrücklich hierauf berufen. NW behält sich das Eigentum an den gelieferten Produkten bis zur vollständigen Zahlung sämtlicher Forderungen aus der Geschäftsverbindung vor. NW ist berechtigt, die Produkte zurückzunehmen, wenn der Käufer sich vertragswidrig verhält.

Der Kunde ist verpflichtet, solange das Eigentum noch nicht auf ihn übergegangen ist, die Produkte pfleglich zu behandeln. Solange das Eigentum noch nicht übergegangen ist, hat der Kunde unverzüglich NW schriftlich zu benachrichtigen, wenn gelieferte Produkte unter Eigentumsvorbehalt gepfändet oder sonstigen Eingriffen Dritter ausgesetzt ist. Soweit der Dritte nicht in der Lage ist, NW die gerichtliche und außergerichtlichen Kosten einer Klage gemäß § 771 ZPO zu erstatten, haftet der Kunde für den NW entstandenen Ausfall.

Der Kunde ist zur Weiterveräußerung der Produkte unter Eigentumsvorbehalt im normalen Geschäftsverkehr berechtigt. Die Forderungen aus der Weiterveräußerung der Produkte unter Eigentumsvorbehalt tritt der Kunde schon jetzt an NW in Höhe des mit NW vereinbarten FakturaEndbetrages (einschließlich Mehrwertsteuer) ab. NW nimmt diese Abtretung schon jetzt an. Diese Abtretung gilt unabhängig davon, ob die Produkte ohne oder nach Verarbeitung weiterverkauft worden ist. Der Kunde bleibt zur Einziehung der Forderung auch nach der Abtretung ermächtigt. Die Befugnis von NW, die Forderung selbst einzuziehen, bleibt davon unberührt. NW wird jedoch die Forderung nicht einziehen, solange der Kunde seinen Zahlungsverpflichtungen aus den vereinnahmten Erlösen nachkommt, nicht in Zahlungsverzug ist und insbesondere kein Antrag auf Eröffnung eines Insolvenzverfahrens gestellt ist oder Zahlungseinstellung vorliegt. NW kann verlangen, daß der Kunde NW alle für die Eintreibung erforderlichen Weisungen und Informationen gibt und die Schuldner von der Abtretung informiert.

Die Be- und Verarbeitung oder Umbildung der Produkte durch den Kunden erfolgt stets namens und im Auftrag für NW. In diesem Fall setzt sich das Anwartschaftsrecht des Kunden an das Produkt an der umgebildeten Sache fort. Sofern das Produkt mit anderen, NW nicht gehörenden Gegenständen verarbeitet wird, erwirbt NW das Miteigentum an der neuen Sache im Verhältnis des objektiven Wertes unseres Produkts zu den anderen bearbeiteten Gegenständen zur Zeit der Verarbeitung. Dasselbe gilt für den Fall der Vermischung. Sofern die Vermischung in der Weise erfolgt, dass die Sache des Kunden als Hauptsache anzusehen ist, gilt als vereinbart, dass der Kunde NW anteilmäßig Miteigentum überträgt und das so entstandene Alleineigentum oder Miteigentum für NW verwahrt. Zur Sicherung der Forderungen von NW gegen den Kunden tritt der Kunde auch solche Forderungen an NW ab, die ihm durch die Verbindung der Produkte unter Eigentumsvorbehalt mit einem Grundstück gegen einen Dritten erwachsen; NW nimmt diese Abtretung schon jetzt an. NW verpflichtet sich, die NW zustehenden Sicherheiten auf Verlangen des Kunden freizugeben, soweit ihr Wert die zu sichernden Forderungen um mehr als 20 % übersteigt." Für diesen Eigentumsvorbehalt gilt das Rechts der Bundesrepublik Deutschland.

Mangelanzeigen und Mangelhaftung

Alle Mangelanzeigen müssen schriftlich geltend gemacht werden und innerhalb von 8 Tagen nach erfolgter Lieferung oder aber – bei Lieferverzug – nach erwarteter Lieferung der Produkte bei NW eingegangen sein. Reklamation wegen einer Teillieferung beeinflusst die Lieferung der noch offenen Teile nicht. Bei äußerlich nicht erkennbaren Mängeln folgen die Mangelanzeigen die internationale Regeln für Mangelhaftung mit einer Frist von 24 Monaten nach dem Tag der Lieferung. Voraussetzung bei der Reklamationsbearbeitung ist, dass der Kunde mitwirkt und alle Informationen der Produktbearbeitung im jeweiligen Fall inkl. spezifische Informationen zu Wasch- und Trocknungsbedingungen (sofern erforderlich) liefert. Solche Informationen werden selbstverständlich als vertrauliche Informationen behandelt. Falls ein Teil des Auftrages nicht geliefert worden ist oder verspätet ist, oder falls ein Teil des Auftrages mangelhaft ist, so kann lediglich wegen dieses Teils des Auftrages ein Rücktrittsrecht geltend gemacht werden. Alle Mangelanzeigen müssen genau spezifiziert und dokumentiert sein und müssen eine präzise Beschreibung der Mängel enthalten. NW braucht bei jeder Reklamation Muster der reklamierten Ware (und auf Verlangen eine genaue Beschreibung des Wasch- und Trocknungsvorganges). Die Rückgabe von Waren kann nur nach vorheriger schriftlicher Zustimmung der NW erfolgen. NW ist berechtigt, eine Reklamation abzulehnen, wenn eine unsachgemäße oder falsche Behandlung der Textilien (siehe empfohlene Wasch- und Trocknungsvorschriften auf www.nybo.com) festgestellt werden kann.

Bei Retouren und/oder einer Reklamation verweisen wir auf unsere Retourenpolitik, die auf www.nybo.com beschrieben ist. Ein Retourenformular mit allen relevanten Informationen ist an info@nybo.com zu senden. Dann können wir die Reklamation beurteilen, und danach senden wir das Formular mit unserem Akzept zurück. Jede Reklamation muss von uns beurteilt werden, bevor sie akzeptiert wird. Nybo Work Wear A/S braucht bei jeder Reklamation ein Muster zur Beurteilung des Reklamationsfalles.

Auf unserer Website finden Sie geltenden Bedingungen (Link aktivieren) für Warenrücksendungen, Empfehlungen für das industrielle Waschen und Trocknen sowie unsere Verkaufs und Lieferbedingungen, die Bestandteil jedes Auftrags sind. Bitte informieren Sie sich über unsere Website über Aktualisierungen. Wir nehmen Vorbehalt für angegebene Einlaufwerte und Maßtoleranzen als Folge von Änderungen in Normen und Bedingungen (Unterschiede/Schwankungen) beim industriellen Waschen/Trocknen (einschließlich Chemikalie typen/-mengen, Wasch- und Trocknungsverfahren und Anprobekollektionen/Größenfestlegung).

Haftungsbeschränkung

NW übernimmt, soweit gesetzlich zulässig und ohne Rücksicht auf die Rechtsgrundlage für die fraglichen Forderungen einschl. solcher, die in Produkthaftung begründet sind, keine Haftung nach dem dänischen Produkthaftungsgesetz, ebenso wie jegliche Haftung der NW für sonstige unmittelbare oder mittelbare Störungen des Unternehmensbetriebes des Kunden, für indirekte Verluste, entgangenen Gewinn oder für Verluste sonstiger Art des Kunden ausgeschlossen ist. Auf jeden Fall übernimmt NW maximal bis zur Höhe des für den verspäteten oder mangelhaften Teil des Auftrages vom Kunden entrichteten Kaufpreises eine Haftung. Sollte gegen NW durch Dritten ein Schadenersatzanspruch erhoben werden, ist der Kunde verpflichtet, NW so weit schadlos zu halten, wie die Haftung über die obigen festgelegten Grenzen hinausgeht. Der Kunde ist jederzeit verpflichtet, seinen Verlust soweit möglich zu begrenzen.

Rücksendung / Umtausch der Ware

Wenn die Ware verblichen, gebraucht, gewaschen ist oder zu spät retourniert wird, wird kein Umtausch/Gutschrift durchgeführt. Sonderartikel und Artikel mit Stickerei/Druck werden auch nicht zurückgenommen. Rücksendungen sind im selben Zustand wie beim Erhalt zu retournieren, und Rechnungs- oder Lieferscheinkopie muss beigelegt werden. Ist die Ware in einer Tüte geliefert, ist die Bekleidung in ebendieser zu retournieren. Ansonsten wird keine Gutschrift erstellt. Bei Rücksendungen mehr als 3 Monate nach Erhalt wird ein Betrag nach geltender Regelung von der Gutschrift abgezogen (siehe auch Regelung wegen Retouren auf www.nybo.com).

Haftungsbefreiung (hierunter höhere Gewalt)

NW kann die Lieferfrist verlängern, wenn die Verlängerung auf Umstände zurückzuführen ist, die als höhere Gewalt oder fehlende/verspätete Lieferungen von Zulieferern beschrieben werden können. Die Lieferzeit verlängert sich dann so lange, wie diese Verspätung besteht. Folgende Umstände gelten als haftungsbefreiend, wenn sie eine Erfüllung des Vertrages verhindern, oder zu einer unangemessenen Belastung führen: Arbeitskonflikt und Umstände insgesamt, auf welche die Parteien keinen Einfluss haben. Hierzu zählen auch Krieg, Brand, Mobilisierung oder militärische Einberufungen überhaupt, Beschlagnahme, Geldrestriktionen, Aufruhr und Unruhen, Mangel an Transportmitteln, allgemeine Warenknappheit, Treibstoffbeschränkungen, Naturkatastrophen, CO ID-19 und andere ähnliche Pandemien, sowie Mängel der Lieferungen von Zulieferern – unabhängig von der Ursache. Sollte sich eine Partei auf Haftungsbefreiung berufen, ist diese verpflichtet, der anderen Partei unverzüglich und schriftlich über den Zeitraum des Inkrafttretens und des Endes der Haftungsbefreiung mitzuteilen. Sollten einige der oben genannten Umstände zu einer Hinderung der Vertragserfüllung führen, die mehr als 6 Monate nach dem ursprünglichen Lieferdatum hinaus dauert, ist jede Partei berechtigt, vom Vertrag zurückzutreten. NW ist jedoch berechtigt - bei fehlenden Lieferungen von den Zulieferern - eine Ersatzlösung zu suchen (Stoff/Zubehör), wenn Preis, Qualität und Eigenschaften dem ursprünglichen Zubehör ähnlich sind. Dies sollte aber schnell und spätestens binnen 3 Monaten nach dem ursprünglich vereinbarten Lieferdatum erfolgen.

Gerichtsstand

Als Gerichtsstand ist Viborg vereinbart, und jeder Rechtsstreit ist nach dänischer Gesetzgebung zu regeln - jedoch unter Einhaltung des zu jederzeit geltenden internationalen Privatrechts.

Viborg, September 2021

UNSER ENGAGEMENT FÜR NACHHALTIGE MASSNAHMEN UND SOZIALE STANDARDS

BITTE ENTNEHMEN SIE DEM KATALOG EINE GENAUE BESCHREIBUNG DER ZERTIFIZIERUNG JEDES EINZELNEN PRODUKT



STANDARD
100
2076-306
DTI

www.oeko-tex.com



STANDARD
100
2176-322
DTI

www.oeko-tex.com



STANDARD
100
2376-379
DTI

www.oeko-tex.com

STANDARD 100 af OEKO-TEX®

Dieser Standard reguliert und kontrolliert den Gebrauch von schädlichen Stoffen in der Textilproduktion – u.a. Pestiziden und Schwermetallen. Hierdurch wird gesichert, dass die Textilien kein gesundheitliches Risiko verursachen und auch hautfreundlich sind.



REACH

Reach ist ein Regulativ, welches die Menschen und die Umwelt gegen die Risiken, die von Chemikalien verursacht werden, schützt. Gleichzeitig fördert das Regulativ die Wettbewerbsfähigkeit der Chemieindustrie in der EU. Auch werden alternative Methoden, um die Risiken bei Tierversuchen zu mindern, gefördert, und die Anzahl von Versuchen zu reduzieren.



ISO 15797

Als einer der ersten Hersteller in der Branche verwenden wir den Teststandard ISO 15797. (European Textile Services Association ETSA). Eine spezielle Auswahl von Rohmaterialien garantiert, dass die Produkte die Anforderungen der industriellen Wäsche erfüllen.



BCI (Better Cotton Initiative)

BCI ist eine "Non-Profit" Organisation, die für bessere Arbeitsverhältnisse und Nachhaltigkeit in der globalen Baumwollproduktion arbeitet. Durch BC und Partner werden die Produzenten ausgebildet – z.B. in der Reduktion des Wasserverbrauchs und in umweltschützenden Maßnahmen. Hierzu zählen auch die Reduktion schädlicher Chemikalien und die Einhaltung anständiger Arbeitsprinzipien. Baumwollproduzenten, die die BCI Richtlinien einhalten, erwerben dadurch eine Lizenz, BCI Baumwolle zu verkaufen.



STeP

www.oeko-tex.com

STeP by OEKO-TEX®

STeP steht für "Sustainable Textile Production" und ist ein welt-weites Zertifizierungssystem für umweltfreundliche und sozial verantwortliche Produktionsstätten in der Textilindustrie. Die Zertifizierung erfolgt durch das Hohensteiner Institut (Eigentümer der OEKO-TEX ®).



MADE IN
GREEN

CB3VTM7MX
DTI

www.oeko-tex.com

MADE IN GREEN by OEKO-TEX®

Das MADE IN GREEN-Label stellt sicher, dass ein Artikel für schädliche Stoffe getestet wurde. Dies erfolgt durch eine Zertifizierung nach OEKO-TEX® STeP. Es stellt auch sicher, dass Textilien mit Rücksicht auf Umwelt und sozial verantwortliche Arbeitsverhältnisse produziert werden.



Feels so right

TENCEL™

Die TENCEL™ Marke Lyocell und Modalfasern sind unter umweltgerechten Bedingungen aus natürlichem Holz hergestellt. TENCEL™-Fasern werden in Kollektionen vieler führender Designer eingesetzt. Eines der bekanntesten Merkmale der Tencel-Faser ist das Atmungsvermögen. Die glatte Oberfläche absorbiert und leitet Feuchte von der Haut weg und hilft somit dem Körper, eine optimale Temperatur zu behalten.



bluesign®

Mit den bluesign-Siegeln werden Textil-Produkte ausgezeichnet, die möglichst schadstoffarm produziert wurden. Bluesign schließt besonders umweltbelastende Substanzen von Anfang an aus dem Fertigungsprozess aus, legt Richtlinien für den Gebrauch von Chemikalien fest und kontrolliert deren Einhaltung.



The Social Accountability-8000 standard (SA8000)

Eine SA 8000-Zertifizierung umfasst Themen wie Zwangs- und Kinderarbeit, Gesundheit und Sicherheit, Vereinigungsfreiheit und Kollektivverhandlungen, Diskriminierung, Disziplinaßnahmen, Arbeitszeiten, Entgelte und Managementsysteme. Die SA 8000 setzt nicht nur weltweite Standards für Arbeitsverhältnisse, sondern umfasst auch die bestehenden internationalen Vereinbarungen, einschließlich Konventionen der Internationalen Arbeitsorganisation, der Allgemeinen Erklärung der Menschenrechte und der UN-Konvention

- über die Rechte des Kindes
- Keine Kinderarbeit
- Keine Zwangsarbeit
- Mindeststandards im Bereich Gesundheitsschutz und Arbeitssicherheit
- Gewerkschaften erlauben
- Keine Diskriminierung
- Keine physischen oder psychischen Bestrafungen
- Beschränkungen der Arbeitszeit
- Ein nicht zu niedriges Lohnniveau
- Weitere Anforderungen an das Management



Trade with purpose

Amfori BSCI

Basiert auf den Prinzipien der vereinigten Nationen über Unternehmen und Menschenrechte wurden 11 Prinzipien aufgestellt, und zwar mit dem Ziel ordentliche Arbeitsverhältnisse zu sichern. Hierzu zählen z.B. gültige Arbeitsverträge, zumutbare Arbeitszeiten, spezielle Bedingungen für Jugendarbeit und eine umweltfreundliche Produktion.

- Das Recht der Vereinigungsfreiheit und das Recht auf Kollektivverhandlungen
- Angemessene Vergütung
- Extra Schutz für Jugendarbeiter
- Keine Zwangsarbeit
- Ethisches Wirtschaften: keinerlei Korruption, Erpressung etc.
- Keine Diskriminierung
- Zumutbare Arbeitszeiten
- Keine Kinderarbeit
- Keine prekäre Beschäftigung
- Umweltfreundliche Produktionsverhältnisse
- Gesundes und sicheres Arbeitsmilieu

WE SUPPORT



UN Global Compact

Der UN Global Compact arbeitet zur Sicherung der Menschenrechte, ordentlicher Arbeitsverhältnisse und einer umweltfreundlichen Produktion. Und gegen Korruption.

Menschenrechte:

- Unternehmen sollen den Schutz internationaler Menschenrechte unterstützen und respektieren.
- Unternehmen sollen sichern, dass die Menschenrechte eingehalten werden

Arbeitsverhältnisse:

- Recht auf Kollektivverhandlungen
- Keine Zwangsarbeit
- Keine Kinderarbeit
- Keine Diskriminierung

Umwelt:

- Unternehmen sollen ständig und präventiv/aktiv mit umweltbezogenen Herausforderungen arbeiten
- Ein Umweltbewusstsein fördern
- Umweltgerechte Technologien unterstützen und fördern

Anti-Korruption:

- Unternehmen sollen aller Arten von Korruption eliminieren – hierunter Erpressung und Bestechung



ISO 9001

Unsere Produktionsstätte in Lettland, SIA Nybo Dobeles, wurde neulich nach ISO 9001 zertifiziert. Somit wird Nybo Workwear die Anforderungen des Marktes hinsichtlich Qualität noch besser erfüllen und die laufenden Prozesse in unserer baltischen Organisation noch besser steuern können.



Elastischer und angenehmes Gewebe.



Stoff aus umweltgerechter Bio-Baumwolle für eine optimale Lebensqualität.



Gewebe aus recyceltem Polyester - in ökologischem, nachhaltigem Garn produziert und aus Materialien, die ansonsten vernichtet werden.



Produkte aus Bio-Baumwolle und recyceltem Polyester. Wir sind einer der ersten Produzenten, der eine ganze Kollektion auf Basis von nachhaltigen Prinzipien entwickelt hat.



Elastischer Rückenbereich durch einen diagonalen Einsatz vom Gewebe.



Auf hohe Atmungsaktivität getestet.



Die flexible Rippbündchen.



Handytasche.



Schlüsselschleife in der Tasche.



Verstellbare Beinlänge.



Verstellbare Taille.



Verstellbarer Rücken.



Schleife Hinten für Latzschürze.



Lasche für Tuch.

Nybo Workwear A/S

Erklärung Symbole





HEALTH CARE SERVICE

Hier finden Sie Bekleidungslösungen für die Bereiche Gesundheit, Pflege und Service:

- Krankenschwestern
- Pflegepersonal und Heimpflege
- Ärzte
- Zahnärzte
- Klinikpersonal
- Servicemitarbeiter
- Lager- und Logistikmitarbeiter

Die Farbe Weiss ist klassisch im Gesundheitsbereich. Sie signalisiert Ruhe, Reinheit und Kompetenz. In den letzten Jahren ist der Gebrauch von mehr Farben deutlich geworden. Bekleidung von Nybo ermöglicht es, Weiss und farbig zu kombinieren, wobei der klassische Look erhalten bleibt.

Angestellte im Bereich Pflege und Service lösen viele verschiedene Aufgaben und haben mit vielen Menschen Kontakt. Oft hat der Mitarbeiter sein "Werkzeug" mit - Kulli, Notizblock, Schlüssel, ID-Karte, Handy oder Tablet - wenn er fährt, reinigt etc. Dies stellt hohe Anforderungen an Komfort und Funktionalität, und gleichzeitig muss die Bekleidung Entgegenkommen und Kompetenz ausstrahlen. Unsere Bekleidung bietet stift Komfort und Funktionalität und eignet sich für industrielle Wäschereien.

Nature

NATURE ist eine elegante Shirt-Kollektion in- Bio-Baumwolle und recyceltes Polyester. Nachhaltigen Prinzipien ist zu einem gemeinsamen sozialen Ziel geworden die es uns ermöglicht Herausforderungen aus einer wissenschaftlicheren und kreativeren Perspektive zu sehen. Das Design signalisiert Kompetenz und Sorgfalt. Inspiriert vom harmonischen Farbspektrum der Natur, umgesetzt in einer angenehm leichten Qualität. Die Kollektion eignet sich hervorragend für den Pflege- und Dienstleistungsbereich.

FAKTEN

- Schlüsselschleife in der Hüfttasche
- Stift-Schleife in der Brusttasche
- Handy und Brusttasche, die den aktuellen Bedürfnissen der Benutzer entspricht
- Justierbare Passform im Damenmodell
- Im Unisex-Modell verstellbare Weite
- Elegantes Aussehen in einem nachhaltigen Qualitätsgewebe
- Getestet mit dem Ergebnis hoher Atmungsaktivität

Alle Modelle entsprechen den Anforderungen der industriellen Wäsche.
Waschanleitungen im Internet auf www.nybo.com

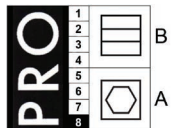

Haushaltswäsche:



1360859 DAMENKASACK, NATURE

Feminin und delikant in der bekannten Nybo Qualität. Das Design signalisiert Professionalität und Freundlichkeit. Optimal für Mitarbeiter im Care und Service Bereich.

50/50% **recyceltes Polyester/Bio-Baumwolle** - 140 g/m²
XS - 4XL

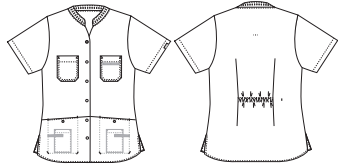

5360189 UNISEX-KASACK, NATURE

Der perfekte Unisex Kasack. Einstellbar im Rücken. Signalisiert Professionalität und Freundlichkeit. Optimal für Mitarbeiter im Care und Servicebereich.

50/50% **recyceltes Polyester/Bio-Baumwolle** - 140 g/m²
XS - 4XL

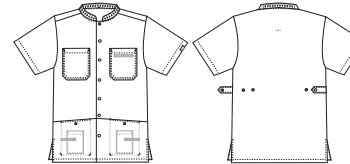

1470309 DAMENSCHLUPFKASACK, NATURE

Feminin und delikant in der bekannten Nybo Qualität. Das Design signalisiert Professionalität und Freundlichkeit. Optimal für Mitarbeiter im Care und Service Bereich.

50/50% **recyceltes Polyester/Bio-Baumwolle** - 140 g/m²
XS - 4XL

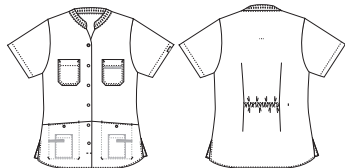

5470449 UNISEX-SCHLUPFKASACK, NATURE

Der perfekte Schlupfkasack. Einstellbar im Rücken. Signalisiert Professionalität und Freundlichkeit. Optimal für Mitarbeiter im Care und Servicebereich.

50/50% **recyceltes Polyester/Bio-Baumwolle** - 140 g/m²
XS - 4XL

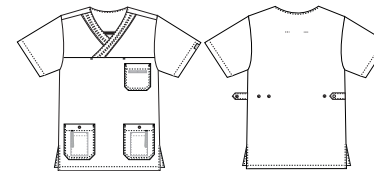

1470379 DAMEN-SCHLUPFHEMD, NATURE

Feminin und delikant in der bekannten Nybo Qualität. Das Design signalisiert Professionalität und Freundlichkeit. Optimal für Mitarbeiter im Care und Service Bereich. Das Modell hat ein Stretchgewebe im Rücken.

50/50% **recyceltes Polyester/Bio-Baumwolle** - 140 g/m²
XS - 4XL

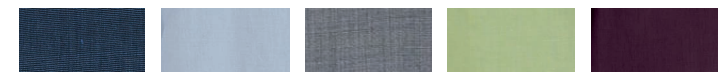
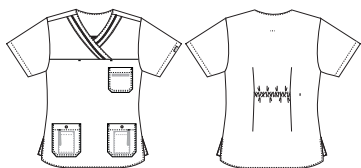

0011-Navy 0013-Hellblau 0045-Dunkelgrau 0050-Hellgrün 0064-Bordeaux



Sporty



Dank Online-Training und Fitness-Angeboten gewinnt der Fitness- und Wellness-Trend zunehmend neue Anhänger. Der Wunsch, körperlich aktiver zu werden, ist offensichtlich. Die SPORTY-Kollektion ist inspiriert von moderner Laufbekleidung. Die Modelle haben eine großzügige Passform und einen dynamischen Schnitt mit Kontrastnähten in frischen Farben. Diese Eigenschaften sorgen für einen sportlichen Look, der durch schicke und komfortable Details abgerundet wird.

FAKTEN

- Schlüsselschlaufen in den Fronttaschen
- Kugelschreiberschleife in der Brusttasche
- Smartphone-Tasche und Brusttasche für die Bedürfnisse moderner Benutzer
- Alle Taschen sind mit Druckknöpfen ausgestattet, um den Inhalt zu schützen
- Dehnbare Rückenteile mit innerer Taillenbundverstellung bei den Damenmodellen
- Verstellschlaufen bei dem Unisex-Modell für mehr Bewegungsfreiheit
- Sportliche Schnitte und Flatlock-Nähte in Kontrastfarben für eine schicke Optik
- Zweite Ausführung in Stretch-Qualität für mehr Komfort
- Getestet mit dem Ergebnis hoher Atmungsaktivität
- Mit **BC**-Baumwolle

Alle Modelle entsprechen den Anforderungen der industriellen Wäsche. Waschanleitungen im Internet auf www.nybo.com

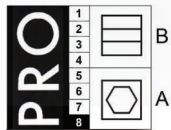

Haushaltswäsche:

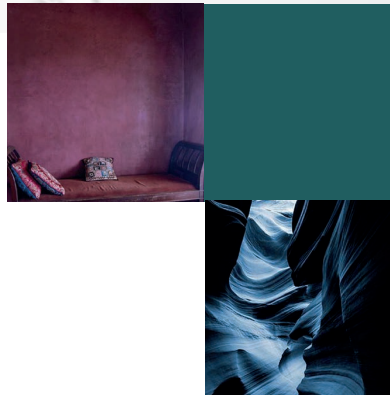

1360779 DAMENKASACK, SPORTY

Sportiver, leicht taillierter Damenkasack mit justierbarem Gummizug. Die seitlichen Saumabschlüsse sind abgerundet und mit einem Strickbund versehen um optimale Bewegungsfreiheit zu gewährleisten.
XS - 4XL

50/50% Polyester/**BCI**-Baumwolle - 140 g/m²

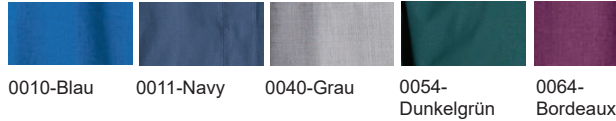

50/50% Polyester/Baumwolle - 140 g/m²

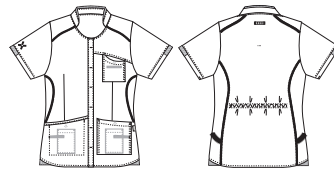

1470279 DAMENSCHLUPFKASACK, SPORTY

Sportiver, leicht taillierter Damen-Schlupfkasack mit justierbarem Gummizug. Die seitlichen Saumabschlüsse sind abgerundet und mit einem Strickbund versehen um optimale Bewegungsfreiheit zu gewährleisten.
XS - 4XL

50/50% Polyester/**BCI**-Baumwolle - 140 g/m²

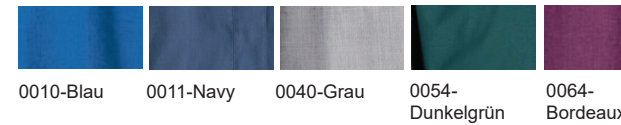

50/50% Polyester/Baumwolle - 140 g/m²



1470419 DAMENSCHLUPFKASACK, SPORTY

Ein leicht taillierter Damenschlupfkasack mit verdecktem Druckknopf am Hals und einem angenehmen Ribbündchen im Nackenbereich. Brust- und Rückenbereich ist mit Stretchfunktion für hohe Flexibilität. Es gibt Verstellmöglichkeit im Taillenberg. An den Seiten gibt es Schlitz, und die Länge deckt gut, wenn man sich bewegt.
XS - 4XL

50/50% Polyester/**BCI**-Baumwolle - 140 g/m²

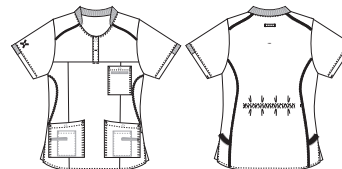
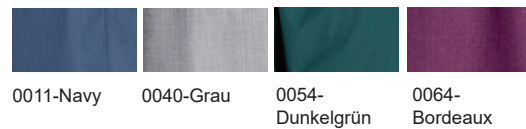

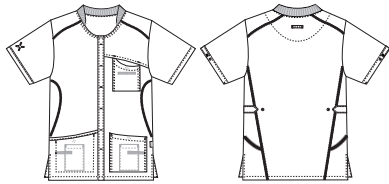

5360129 UNISEX-KASACK, SPORTY

Sportiver Unisex-Kasack mit Strickeinsatz im Nacken. Die seitlichen Saumabschlüsse sind abgerundet und mit einem Strickbund versehen um optimale Bewegungsfreiheit zu gewährleisten.
XS - 4XL

50/50% Polyester/**BCI**-Baumwolle - 140 g/m²



0010-Blau 11-Navy 0040-Grau 0054-Dunkelgrün 0064-Bordeaux



50/50% Polyester/Baumwolle - 140 g/m²



0050-Grün

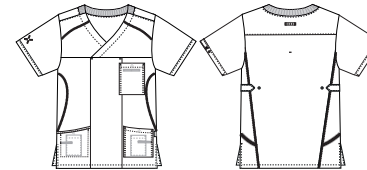

5470299 SPORTIVER UNISEX-SCHLUPFKASACK, SPORTY

Sportiver Unisex-Kasack mit Strickeinsatz im Nacken. Taillierungsmöglichkeiten am Rücken. Die seitlichen Saumabschlüsse sind abgerundet und mit einem Strickbund versehen um optimale Bewegungsfreiheit zu gewährleisten.
XS - 4XL

50/50% Polyester/**BCI**-Baumwolle - 140 g/m²



0010-Blau 11-Navy 0040-Grau 0054-Dunkelgrün 0064-Bordeaux



50/50% Polyester/Baumwolle - 140 g/m²



0050-Grün



**150049920 DAMEN WESTE, SPORTY**

Die Weste hat einen leichten und schönen Look und bietet eine Stretch Funktion und Justiermöglichkeit im Rücken. Vorne ist eine verdeckte Leiste. Die Seitenschlitze sichern Bewegungsfreiheit und Komfort, und das leichte Material vollendet das Bild.

XS - 4XL

50/50% Polyester/BCI-Baumwolle - 140 g/m²

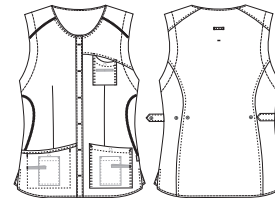

0040-Grau

**550008920 UNISEX WESTE, SPORTY**

Die Weste hat einen leichten und schönen Look und bietet eine Stretch Funktion und Justiermöglichkeit im Rücken. Die Länge bis zur Hüfte macht das Modell für Herren und Frauen geeignet. Die Länge sichert Bewegungsfreiheit/Komfort, und das leichte Material vollendet das Bild.

XS - 4XL

50/50% Polyester/BCI-Baumwolle - 140 g/m²



0040-Grau

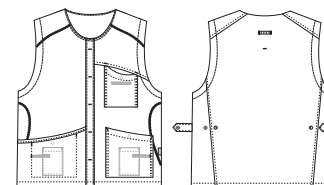

STANDARD
100
2076-306
DTI
www.oeko-tex.com



Sporty Mix

Mit SPORTY MIX bekommt man das Beste aus zwei Welten: Ein sehr leichtes Gewebe kombiniert mit einer Piqué-Qualität. "High Performance", Funktionalität und Komfort sind die Bausteine der Kollektion. Die Details sind besonders hervorgehoben und erfüllen die Anforderungen eines "All-round"-Oberteils für das Pflege und Care-Segment. Der Mix von zwei Farben unterstreicht den schönen und schlankenden Look für alle Trägertypen, und die Farbwahl vollendet einen professionellen Look zusammen mit dunklen Hosen. Die Qualitäten sind leicht und mit Stretch, und die Großen Taschen und Seitenschlitze tragen zu einem optimalen Trägerkomfort in allen Arbeitssituationen bei.

FAKTEN

- Am Ärmel und seitlich ist eine leichte (und schweißtransportierende) Piqué-Qualität mit "Cotton-rich" Innenseite eingebaut
- Stretch vorne und im Rücken – im Tailenbereich innen verstellbar
- Angenehmes organic Ribpbündchen am Hals
- Verdeckte Druckknopfleiste
- Schließbare Hüfttaschen mit großen Handytaschen und mit Schlüsselschlaufen
- Zwei große Brusttaschen – eine mit Schlaufe für ID-Karte und Schlaufe für Kugelschreiber
- Gute Länge bis zum Hüftbereich
- Seitenschlitze
- Getestetes und geprüftes Atmungsvermögen.
- Mit **BCI**-Baumwolle

Alle Modelle entsprechen den Anforderungen der industriellen Wäsche. Waschanleitungen im Internet auf www.nybo.com

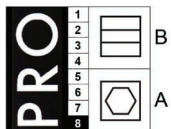

Haushaltswäsche:





1361169 DAMENKASACK, SPORTY MIX

Leicht taillierter Damenkasack mit verdeckter Druckknopfleiste und einem weichen Ribpbündchen im Hals. Der Stretch vorne und im Rücken bedeutet optimalen Komfort und hohe Formstabilität. Das Modell hat eine verstellbare Taillenweite (im Rücken), und somit ist eine individuelle Passform möglich.
XS - 4XL

50/50% Polyester/**BCI**-Baumwolle - 140 g/m²

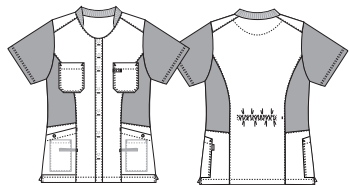

5360249 UNISEX-HEMD, SPORTY MIX

Geräumiges Unisex-Hemd mit verdeckter Druckknopfleiste und einem weichen Ribpbündchen im Hals. Der Stretch vorne und im Rücken bedeutet optimalen Komfort und hohe Formstabilität. Das Modell hat eine verstellbare Taillenweite (im Rücken), und somit ist eine individuelle Passform möglich.
XS - 4XL

50/50% Polyester/**BCI**-Baumwolle - 140 g/m²

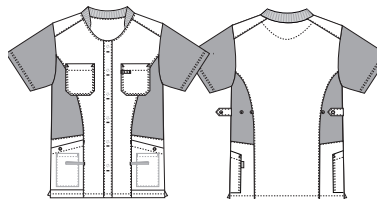

5470889 UNISEX-SCHLUPFKASACK, SPORTY MIX

Geräumiger Unisex-Schlupfkasack mit verdeckter Druckknopfleiste und einem weichen Ribpbündchen im Hals. Der Stretch vorne und im Rücken bedeutet optimalen Komfort und hohe Formstabilität. Das Modell hat eine verstellbare Taillenweite (im Rücken), und somit ist eine individuelle Passform möglich.
XS - 4XL

50/50% Polyester/**BCI**-Baumwolle - 140 g/m²

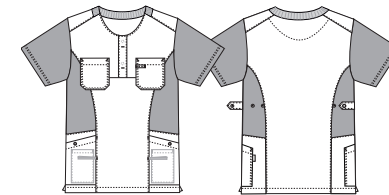

0011-Navy 0013-Hellblau 0049-Grau 0054-Dunkelgrün 0064-Bordeaux



Flair



FLAIR ist eine Shirt Kollektion in klassischen und kraftvollen Farben, inspiriert von den aktuellen Modetrends. Inspiriert von der modernen Architektur und städtischem Leben in dem grafische Linien mit unterschiedlichen Oberflächen spielen. Unser FLAIR ist eine Definition von Harmony und einer ausbalancierten Kreation.

FAKTEN

- Schlüsselschlaufen in den Hüfttaschen
- Stift-Schleufe in der Brusttasche
- Handytasche
- Stretchbarer Rückeneinsatz mit innenliegender Justiermöglichkeit beim Damenmodell
- Justiermöglichkeit außen beim Unisexmodell
- Täglicher Freizeitlook mit hohem Komfort
- Leichtes Gewebe mit hoher Farbstabilität
- Mit **BC**-Baumwolle
- Getestet mit dem Ergebnis hoher Atmungsaktivität

Alle Modelle entsprechen den Anforderungen der industriellen Wäsche.
Waschanleitungen im Internet auf www.nybo.com



Haushaltswäsche:



1360999 DAMENKASACK, FLAIR

Feminine Bluse mit schicken Details und guter Passform. Stretchanteil im Rücken mit innerer Justiermöglichkeit. XS - 4XL

50/50% Polyester/BCI-Baumwolle - 140 g/m²



0011-Navy 0013-Hellblau 0049-Grau

50/50% Polyester/Baumwolle - 140 g/m²



0071-Orange

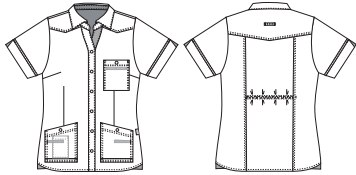

1470339 DAMENSCHLUPFHEMD, FLAIR

Femininer Damen-Schlupfkasack mit schicken Details und guter Passform. Der komfortausstieg ermöglicht einfaches und bequemes Ausziehen, ohne den Teil über den Kopf ziehen zu müssen. Stretchanteil im Rücken mit innerer Justiermöglichkeit. XS - 4XL

50/50% Polyester/BCI-Baumwolle - 140 g/m²

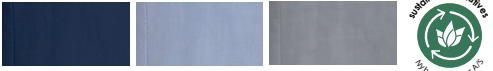

0011-Navy 0013-Hellblau 0049-Grau

50/50% Polyester/Baumwolle - 140 g/m²



0071-Orange

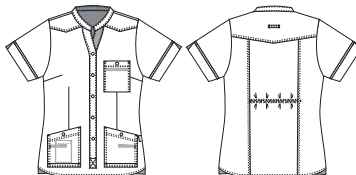

5160059 UNISEX-HEMD, FLAIR

Unisex-Hemd mit funktionellen Details. Stretchanteil im Rücken mit Justiermöglichkeit. XS - 4XL

50/50% Polyester/BCI-Baumwolle - 140 g/m²



0011-Navy 0013-Hellblau 0049-Grau

50/50% Polyester/Baumwolle - 140 g/m²



0071-Orange



5470599 UNISEX-SCHLUPFHEMD, FLAIR

Unisex-Schlupfkasack mit funktionellen Details. Schließbar am Hals. Stretchanteil im Rücken mit Justiermöglichkeit. XS - 4XL

50/50% Polyester/BCI-Baumwolle - 140 g/m²



0011-Navy 0013-Hellblau 0049-Grau 0054-Dunkelgrün

50/50% Polyester/Baumwolle - 140 g/m²



0071-Orange



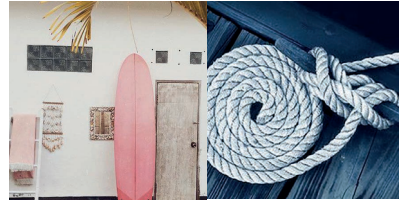

Fresh

Maritime und lässige Hemdenkollektion mit Fokus auf einem modernen Look und Entspannung. Die Produktlinie basiert auf dem schlichten skandinavischen Stil mit maritimen Streifen und klassischem Design als allgegenwärtigem Merkmal. Als Ergänzung für viele verschiedene Bereiche geeignet. Unsere Designer haben sich bei dieser Produktlinie für einen lässigen, von Wanderbekleidung inspirierten Look entschieden, der funktionell ist und ein sportliches und jugendliches Aussehen verleiht. Der Name „Fresh“ steht für eine Produktlinie, die Ihrer Garderobe und hektischen Arbeitstagen einen frischen Look verleiht.

FAKTEN

- Praktische Fronttaschen mit Schnappverschluss und Platz für ein Notepad oder Smartphone
- Schlüsselschlaufen in den Fronttaschen
- V-Ausschnitt für eine bessere schlankere Optik und mehr Komfort
- Längere Seitenschlitze für besseren Komfort
- Verstellbar auf der Rückseite bei Damenmodellen
- Die Damenmodelle sind leicht tailliert und sitzen gleichzeitig bequem
- Besonders leichtes Gewebe
- Schicke große Taschen
- Sehr angenehmes Gewebe
- Schöne Pastellfarben auf dezent gestreiftem Gewebe

Alle Modelle entsprechen den Anforderungen der industriellen Wäsche. Waschanleitungen im Internet auf www.nybo.com

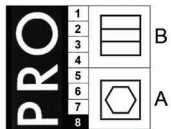

Haushaltswäsche:

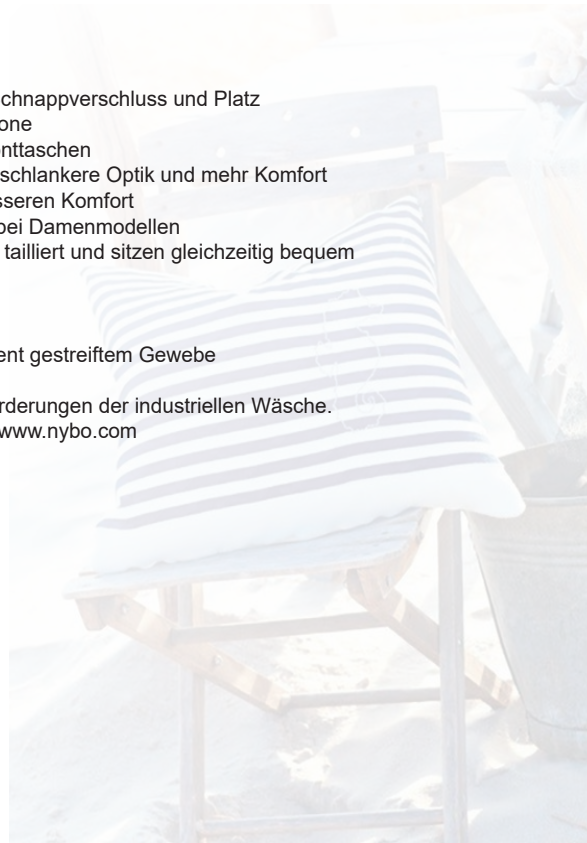

1360619 DAMENKASACK, FRESH

Das Modell ist leicht tailliert, welches zum modischen Look beiträgt. Es gibt auch einen Gummizug im Rücken, wenn noch mehr Taillierung gewünscht ist. Gleichzeitig ist in den Schnitt extra Weite eingebaut, damit der Träger auf die optimale Passform einstellen kann. Das Modell ist etwas länger geschnitten (fast wie ein Kleid) und hat einen femininen Ausdruck.

XS - 4XL

50/50% Polyester/Baumwolle - 140 g/m²

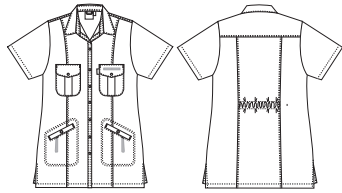

1360629 DAMENKASACK, FRESH

Der Kasack ist leicht tailliert, welches zum modischen Look beiträgt. Es gibt auch einen Gummizug im Rücken, wenn noch mehr Taillierung gewünscht ist. Gleichzeitig ist in den Schnitt extra Weite eingebaut, damit der Träger auf die optimale Passform einstellen kann.

XS - 4XL

50/50% Polyester/Baumwolle - 140 g/m²

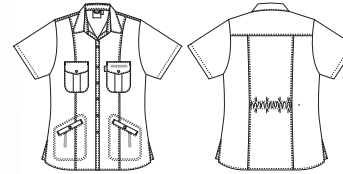

5470039 UNISEX-SCHLUPFKASACK, FRESH

Schlupfkasack mit vielen Einsatzmöglichkeiten. Hat zwei praktische Hüfttaschen mit Druckknöpfen und Schlüsselschlaufe, eine Brusttasche mit Schlaufe links für einen Stift, auch mit einem Druckknopf.

XS - 4XL

50/50% Polyester/Baumwolle - 140 g/m²

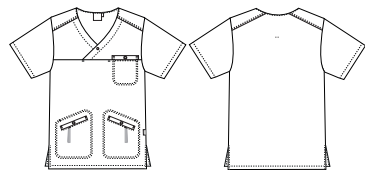

5360029 UNISEX-KASACK, FRESH

Ein Unisex-Hemd mit vielen Einsatzmöglichkeiten. Gerade geschnitten und mit einer guten Länge. Hat zwei praktische Hüfttaschen mit Druckknöpfen und Schlüsselschlaufe, zwei Brusttaschen mit Schlaufe für einen Stift links, auch mit Druckknöpfen.

XS - 4XL

50/50% Polyester/Baumwolle - 140 g/m²

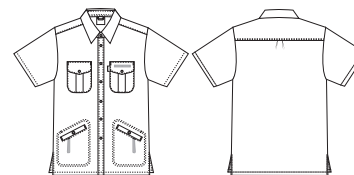

0200-Blau gestreift

0501-Grün gestreift

0605-Rosa gestreift



STANDARD 100
2076-306
DTI

www.oeko-tex.com



Picnic

Diese Produktlinie erzeugt eine nostalgische, gemütliche und unprätentiöse Atmosphäre. Die Kollektion ist mit dem Stil eines Wanderhemds an funktionelle und praktische Outdoor-Kleidung angelehnt. Das Schachbrettmuster kommt in klassischen Größen und Farben daher und vermittelt ein positives Gefühl der Anmut und Leichtigkeit. Vielfältige Farbkombinationen machen diese Kollektion für Benutzer interessant und attraktiv. Un-sere Designer haben bei der Entwicklung dieser Kollektion besonderen Wert auf sorgfältig ausgewählte Details als perfekte Ergänzung zu Eleganz und Funktionalität gelegt.

FAKTEN

- Verstellbar auf der Rückseite
- Kugelschreiberschleife auf der Innenseite der Tasche
- Schlüsselschlaufen in den Fronttaschen
- Verschießbare Smartphone-Tasche für die Bedürfnisse moderner Benutzer
- Weiche gebürstete Gewebeerfläche

Alle Modelle entsprechen den Anforderungen der industriellen Wäsche.
Waschanleitungen im Internet auf www.nybo.com

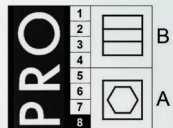

Haushaltswäsche:



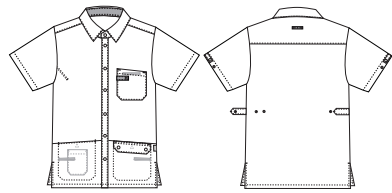

5360089 UNISEX-KASACK, PICNIC

Unisex-Hemd mit geradem Schnitt und guter Länge. Mit Seitenschlitzen und verstellbaren Schlaufen am Ärmel und an der Brust.
XS - 4XL

50/50% Polyester/Baumwolle - 140 g/m²

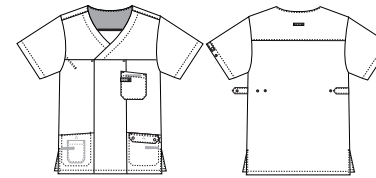

5470219 UNISEX-SCHLUPFKASACK, PICNIC

Unisex-Schlupfkasack mit abgerundetem Halsausschnitt. Gerade geschnitten und mit einer guten Länge. Das Modell hat Seitenschlitze und Laschen zum Verstellen an Ärmeln und an der Brust.

XS - 4XL

50/50% Polyester/Baumwolle - 140 g/m²

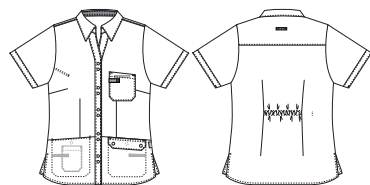

1360739 DAMENKASACK - BASIC, PICNIC

Damenkasack mit Gummizug im Rücken für extra Taillierung.
XS - 4XL

50/50% Polyester/Baumwolle - 140 g/m²



0203-Blau/
Beige



STANDARD
100
2076-306
DTI
www.oeko-tex.com



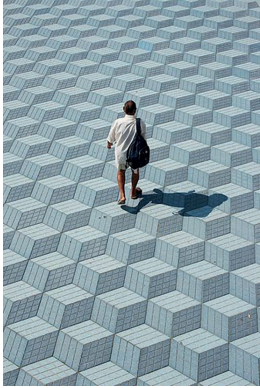

Good Night

GOOD NIGHT ist eine wahre Neuheit in Berufskleidung und so entwickelt, dass sie einer traditionellen Nachtzug ähnlich ist. Untersuchungen haben gezeigt, dass es einen positiven und beruhigenden Effekt auf Personen mit Demenz haben kann, wenn das Personal diese Art von Bekleidung als Berufsbekleidung trägt. Die Gewebeoberfläche fühlt sich sehr weich an und ist somit für die Patienten behaglich, wenn sie im direkten Kontakt mit dem Personal sind. Komfort und Haltbarkeit sind die Bausteine dieser Kollektion.

FAKTEN

- Stoffqualität mit "soft touch" und langer Haltbarkeit
- Getestetes, hohes Atmungsvermögen
- Jacke - Lange Ärmel bis über den Ellbogen krempelbar
- Jacke - Funktionelle und gute Länge deckt den Hüftbereich und hinten
- Hose - Praktischer Kordel und Gummizug im Bund für individuelles Anpassen

Alle Modelle entsprechen den Anforderungen der industriellen Wäsche.
Waschanleitungen im Internet auf www.nybo.com

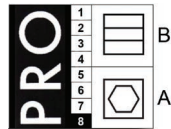

Haushaltswäsche:





5160119 JACKE, GOOD NIGHT

Dieses Modell ist durchgeknöpft und hat Druckknopfverschluss vorne. In die rechte Hüfttasche ist zudem eine Handytasche eingebaut. Die Jacke hat eine gute Länge, die über die Hüften geht, und passt zu allen Arbeitssituationen. Die langen Ärmel sind mit einem Druckknopf über den Ellbogen krepelbar. Die Passform ist klassisch und geräumig und somit für die meisten Träger geeignet.

XS - 4XL

50/50% Polyester/Baumwolle - 140 g/m²



5050549 PULL-ON HOSE, GOOD NIGHT

Vielseitige und praktische Pull-on Hose mit hohem Komfort. Das Modell hat Rundgummi und Kordel im Bund und gute, tiefe Taschen vorne. Die Passform ist klassisch und geräumig und eignet sich für die meisten Träger.

XS - 4XL

50/50% Polyester/Baumwolle - 140 g/m²



0203-Blau/
Beige



STANDARD
100
2076-306
DTI
www.oeko-tex.com



Charisma Premium



Diese Kollektion ist eine alternative Lösung für sichere Weißbekleidung, die die Fantasie durch einen effektiven fröhlichen Look beflügelt. Eine abgestimmte Palette satter Pastellfarben auf weichem, extrem komfortablem und robustem Gewebe aus angenehmem temperaturregulierendem TENCEL™, das dauerhaft bakterienresistent ist und so Schweißgeruch minimiert. TENCEL™-Gewebes, das mit minimaler Umweltauswirkung hergestellt wird. Eine hochelegante farbenfrohe Bekleidungsline für den Pflegeheimbereich mit ausdrucksstarken minimalistischen Details im skandinavischen Stil. Fröhliche Farben und weicher Stoff gehen Hand in Hand mit einem ausgefeilten Schnitt. Die gute Passform sorgt für hohen Tragekomfort, eine ansprechende Optik und letzten Endes zufriedene Benutzer.

FAKTEN

- Verstellbar auf der Rückseite bei Unisex-Modellen
- Kugelschreiberschleufe in der Brusttasche
- Schlüsselschlaufen in der Fronttasche
- Smartphone-Tasche für die Bedürfnisse der Benutzer
- Geschlitzt für besseren Tragekomfort
- FlexFix-Druckknöpfe
- Temperaturregulierendes Gewebe
- Der V-Ausschnitt lässt Hals und Gesicht schlanker wirken
- Erhältlich in vielen Farben passend zu den unterschiedlichen Hosen

Alle Modelle entsprechen den Anforderungen der industriellen Wäsche.
Waschanleitungen im Internet auf www.nybo.com

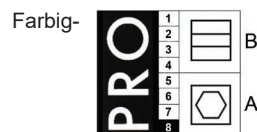
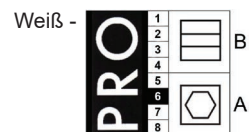

Haushaltswaschen:





1360861 DAMENKASACK, CHARISMA PREMIUM

Damenkasack 1/4 Arm, tailliert, und insgesamt sehr modern vom Schnitt her. Mit einer guten Länge und extra langen Seitenschlitzen für mehr Weite. V-Ausschnitt vorne, der Hals und Gesicht einen schlanken Ausdruck gibt, der aber nicht zu tief geschnitten ist.

XS - 4XL

Weiß: 50/50% Polyester/ **TENCEL™** - 225 g/m²
 Farbig: 50/50% Polyester/ **TENCEL™** - 200 g/m²



5470651 UNISEX-SCHLUPFHEMD, CHARISMA PREMIUM

Unisex-Schlupfkasack mit langen Seitenschlitzen für mehr Weite. Mit geradem Schnitt. Überlappender V-Ausschnitt, der den Hals schön abdeckt. Laschen an den Seiten zum Verstellen der Oberweite, wenn ein femininer Ausdruck gewünscht ist.

XS - 4XL

Weiß: 50/50% Polyester/ **TENCEL™** - 225 g/m²
 Farbig: 50/50% Polyester/ **TENCEL™** - 200 g/m²

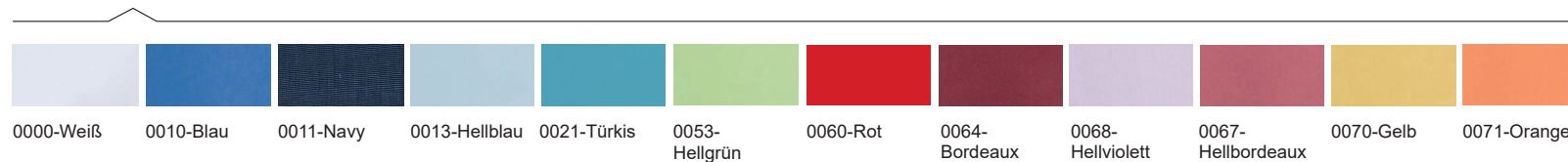



1051251 UNISEX-HOSE, CHARISMA PREMIUM

Hose für den Pflegebereich in frischen, starken Farben. Der Schnitt ist einfach und elegant. Aus einem sehr angenehmen und leichten Material.
XS - 4XL

Weiß: 50/50% Polyester/ **TENCEL™** - 225 g/m²
Farbig: 50/50% Polyester/ **TENCEL™** - 200 g/m²

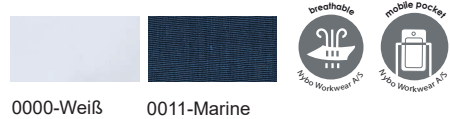

0000-Weiß 0011-Marine



5050571 PULL-ON HOSE, CHARISMA PREMIUM

Modische Pull-on Hose, die von Sweatpants Inspiration holt. Sie eignet sich perfekt für Herren und Frauen und als Umstandshose. Sie hat Gummizug und Kordel innen im Bund. Vorne gibt es schicke Schrägtaschen, und hinten eine Gesässtasche. Die Oberschenkeltaschen sind sehr geräumig und haben Platz für Tablet, Handy etc. Das Ripp-Bündchen am Bein sichert Komfort und Funktionalität und macht das Krempeeln schnell und unkompliziert. Das Design ist mit Gewicht auf Bewegungsfreiheit und Komfort entwickelt. Sie eignet sich für Sommer und Winter und im täglichen Gebrauch.
XS - 4XL

50/50% Polyester/ **TENCEL™** - 225 g/m²



0000-Weiß





5360211 UNISEX-KASACK/HEMD, CHARISMA PREMIUM

Schicker Unisex-Kasack/Shirt hat Seitenschlitze, die eine optimale Passform und gute Bewegungsfreiheit sichern.

XS - 4XL

Weiß: 50/50% Polyester/ **TENCEL™** - 225 g/m²

Farbig: 50/50% Polyester/ **TENCEL™** - 200 g/m²

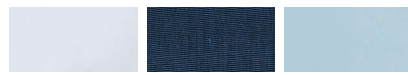

0000-Weiß 0011-Navy 0013-Hellblau



Nova Premium

Bei Nova Premium steht der frische und positive Look im Zentrum – kombiniert mit Exklusivität und Ruhe. Die Farben wurden auf Basis der neuesten Trends ausgewählt. Lebendige und frohe Farbnuancen in einem geometrischen Ausdruck zusammengefügt. Die Kollektion hat einen hohen Tragekomfort und ist in einem sehr haltbaren Material (TENCEL™) mit temperaturregulierender Funktion. Es ist permanent antibakteriell und mindert Schweißgeruch. TENCEL™ Gewebe mit minimaler Belastung für die Umwelt produziert ist. Sehr schicke und farbige Kollektion für Pflege mit vielen Details. Die Farb- und Materialwahl passt perfekt zu dem modischen Design. Eine gute Passform ist ein "Muss", der einen hohen Komfort und optimale Trägerzufriedenheit garantiert. Die

FAKTEN

- Brusttasche mit Schlaufe für Kugelschreiber oder Personalausweis
- 2 tiefe Hüfttaschen
- Schlüsselschlaufe in beiden Hüfttaschen
- Handytasche in der rechten Hüfttasche

Alle Modelle entsprechen den Anforderungen der industriellen Wäsche.
Waschanleitungen im Internet auf www.nybo.com

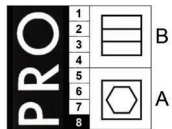

Haushaltswaschen:



**1361151 DAMENKASACK, NOVA PREMIUM**

Kasack mit Taillierung und einer guten Länge, die die Hüften gut deckt. Die Ärmel decken den Oberarm gut ab. An der Seite gibt es Schlitz für eine optimale Bewegungsfreiheit. Es gibt Brusttasche mit Schlaufe für Kugelschreiber oder Personalausweis und 2 Hüfttaschen mit Schlüsselschlaufe.
XS - 4XL

Weiß: 50/50% Polyester/**TENCEL™** - 225 g/m²
Farbig: 50/50% Polyester/**TENCEL™** - 200 g/m²

**5470871 UNISEX-SCHLUPFKASACK, NOVA PREMIUM**

Schlupfhemd mit vielen Anwendungsmöglichkeiten und guter Länge, die die Hüften gut deckt. Die Ärmel decken den Oberarm gut ab. An der Seite gibt es Schlitz für eine optimale Bewegungsfreiheit. Es gibt Brusttasche mit Schlaufe für Kugelschreiber oder Personalausweis und 2 Hüfttaschen mit Schlüsselschlaufe.
XS - 4XL

Weiß: 50/50% Polyester/**TENCEL™** - 225 g/m²
Farbig: 50/50% Polyester/**TENCEL™** - 200 g/m²





Tennis

Modische und starke Oberteil-Kollektion. Das sportliche und junge Design eignet sich für jedes Alter. Die Oberteile bestehen aus innovativem umweltfreundlichem TENCEL™-Gewebe, das besonders nachhaltig hergestellt wird und dank seiner wärmeregulierenden Eigenschaften hervorragend für Menschen mit empfindlicher Haut geeignet ist. Diese sportliche und funktionale Kollektion spricht eine deutliche und überzeugende Sprache. Der Tennis- und Golf-Look zeugt von sportlichem Modebewusstsein.

FAKTEN

- Schlüsselschlaufen in den Fronttaschen
- Aufhänger an der Außenseite
- Kugelschreiberschleife in der Brusttasche
- Smartphone-Tasche für die Bedürfnisse moderner Benutzer
- Verborgene FlexFix-Druckknöpfe
- Seitlich geschlitzt für mehr Komfort
- **TENCEL™**-Gewebe

Alle Modelle entsprechen den Anforderungen der industriellen Wäsche.
Waschanleitungen im Internet auf www.nybo.com

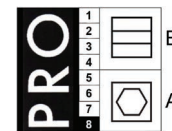

Haushaltswäsche:



**1360661 DAMENKASACK, TENNIS**

Damenkasack mit einem sportlichen Look. Der überlappende V-Ausschnitt ist mit einem Druckknopf versehen. Polokragen in Pique-Qualität.
XS - 4XL

50/50% Polyester/**TENCEL™** - 200 g/m²

**5470061 UNISEX-SCHLUPFKASACK, TENNIS**

Schlupfkasack - Unisexmodell - mit einem sportlichen Look. Das Modell ist gerade geschnitten und kann durch zwei Laschen an den Seiten enger gemacht werden, wenn ein femininer Schnitt gewünscht ist. Der überlappende V-Ausschnitt ist mit einem Druckknopf versehen. Polokragen in Pique-Qualität.
XS - 4XL

50/50% Polyester/**TENCEL™** - 200 g/m²



0026-Türkis



STANDARD
100
2076-306
DTI

www.oeko-tex.com



STeP

www.oeko-tex.com



MADE IN
GREEN
CB3VTM7MXY
DTI

www.oeko-tex.com



Feels so right



Charisma

Diese Kollektion ist eine alternative Lösung für sichere Weißbekleidung, die die Fantasie durch einen effektiven fröhlichen Look beflügelt. Eine hochelegante farbenfrohe Bekleidungsline für den Pflegeheimbereich mit ausdrucksstarken minimalistischen Details im skandinavischen Stil. Fröhliche Farben und der weiche aber hochrobuste Stoff gehen wunderbar Hand in Hand mit einem ausgefeilten Schnitt. Die gute Passform sorgt für hohen Tragekomfort, eine ansprechende Optik und letzten Endes zufriedene Benutzer. Eine exzellente und abgerundete Lösung für den Medizin- und Pflegedienst sowie den Service-Bereich.

FAKTEN

- Erhältlich in fünf verschiedenen Modellen: Damenkasacks, Damenkleider und verschiedene Unisex-Kittel
- Verstellbar auf der Rückseite bei Unisex-Modellen
- Kugelschreiberschleife in der Brusttasche
- Schlüsselschlaufen in der Fronttasche
- Smartphone-Tasche für die Bedürfnisse der Benutzer
- Seitlich geschlitzt für besseren Tragekomfort
- FlexFix-Druckknöpfe
- Der V-Ausschnitt lässt Hals und Gesicht schlanker wirken
- Erhältlich in vielen Farben passend zu den unterschiedlichen Hosen

Alle Modelle entsprechen den Anforderungen der industriellen Wäsche. Waschanleitungen im Internet auf www.nybo.com

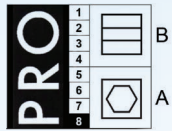

Haushaltswäsche:



1051131 UNISEX-HOSE, CHARISMA

Unisex-Hose mit Gummizug im Bund. Angenehme und klassische Passform für Damen und Herren. Praktische Oberschenkeltasche, schließt und öffnet einfach
XS - 4XL

50/50% Polyester/Baumwolle - 180 g/m²



0014-Sailor blau

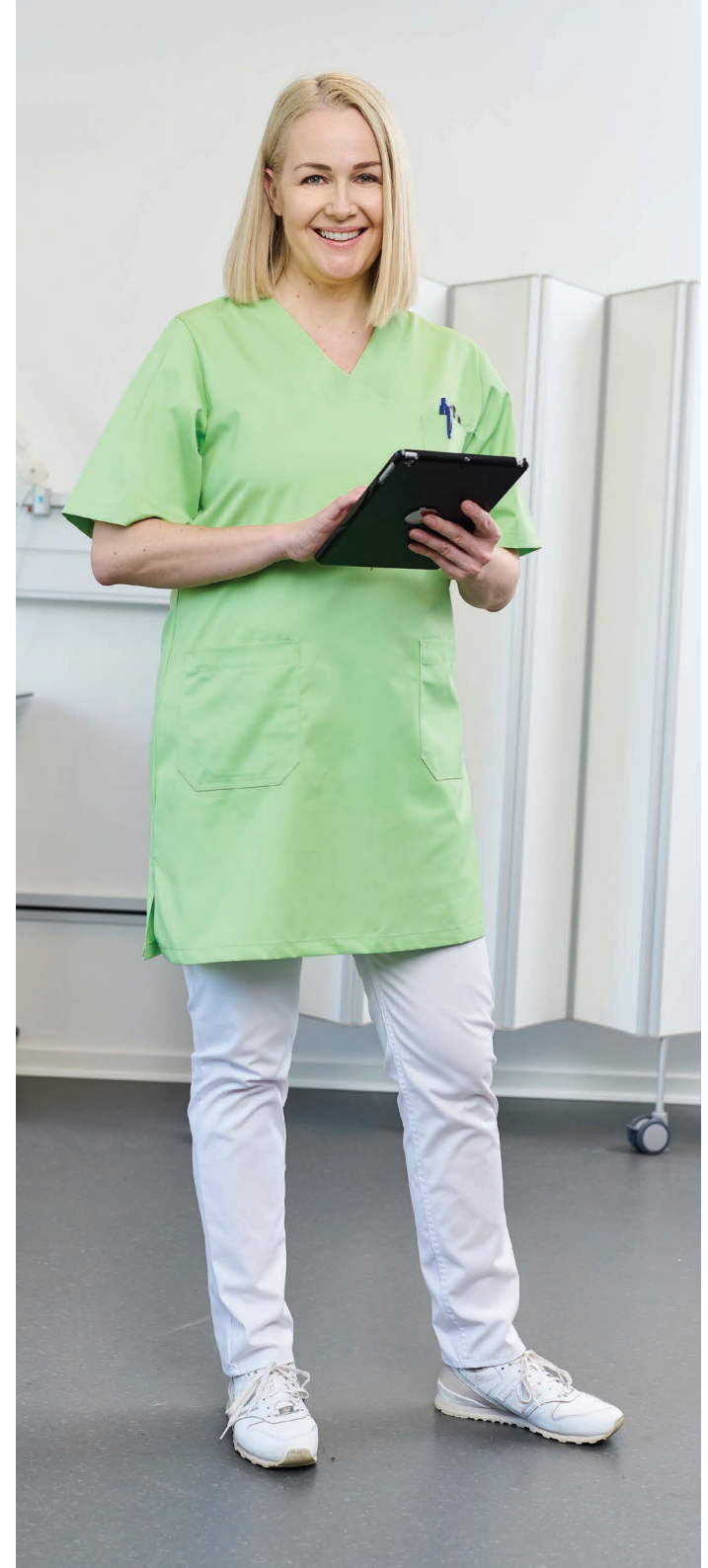
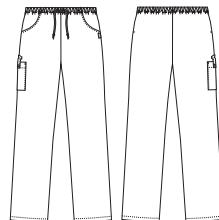



1360741 DAMENKASACK, CHARISMA

Damenkasack 1/4 Arm, tailliert, und insgesamt sehr trendy vom Schnitt her. Mit einer guten Länge und extra langen Seitenschlitzen für mehr Weite.
XS - 4XL

50/50% Polyester/Baumwolle - 180 g/m²
Haushaltswäsche:



0011-Navy 0014-Sailor blau 0021-Türkis 0053-Hellgrün



0063-Rosa 0064-Bordeaux



1470241 DAMENSCHLUPKASACK, CHARISMA

Langer Damen-Schlupkasack. Modisch tailliert und zusammen mit der Länge eine modische Alternative zu einem "normalen" Kasack. Gut kombinierbar mit leggings.
XS - 4XL

50/50% Polyester/Baumwolle - 180 g/m²
Haushaltswäsche:



0011-Navy 0021-Türkis 0053-Hellgrün 0063-Rosa



0064-Bordeaux



5470661 UNISEX-SCHLUPFHEMD, CHARISMA

Unisex-Schlupkasack mit langen Seitenschlitzen für mehr Weite. Mit geradem Schnitt. Laschen an den Seiten zum Vers-tellen der Oberweite, wenn ein femininer Ausdruck gewünscht ist.
XS - 4XL

50/50% Polyester/Baumwolle - 180 g/m²
Haushaltswäsche:



0011-Navy 0014-Sailor blau 0021-Türkis 0053-Hellgrün



0063-Rosa 0064-Bordeaux



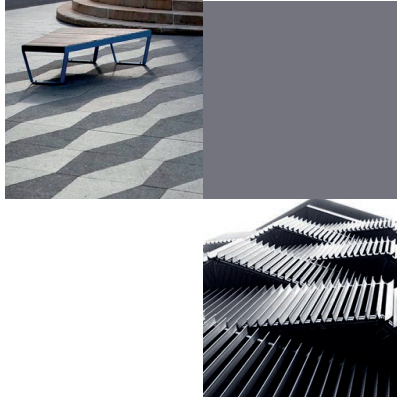

Cross

Die CROSS Kollektion wird in einem bereits bekannten und bewährten Gewebe gefertigt welches in einem komplett neuen Look entwickelt wurde. Eine harmonische Verbindung von klassischem Design, neu interpretiert.

FAKTEN

- Hohe Bewegungsfreiheit durch einen manuellen Stretcheffekt im Rückenteil
- Justierbare Passform
- Band zur Stififixierung in der Brusttasche
- Schlüsselschlaufen in den Hüfttaschen
- Handytasche
- Smarte Details für einen "3D effect"

Alle Modelle entsprechen den Anforderungen der industriellen Wäsche.
Waschanleitungen im Internet auf www.nybo.com

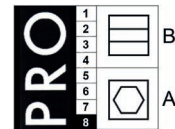

Haushaltswäsche:

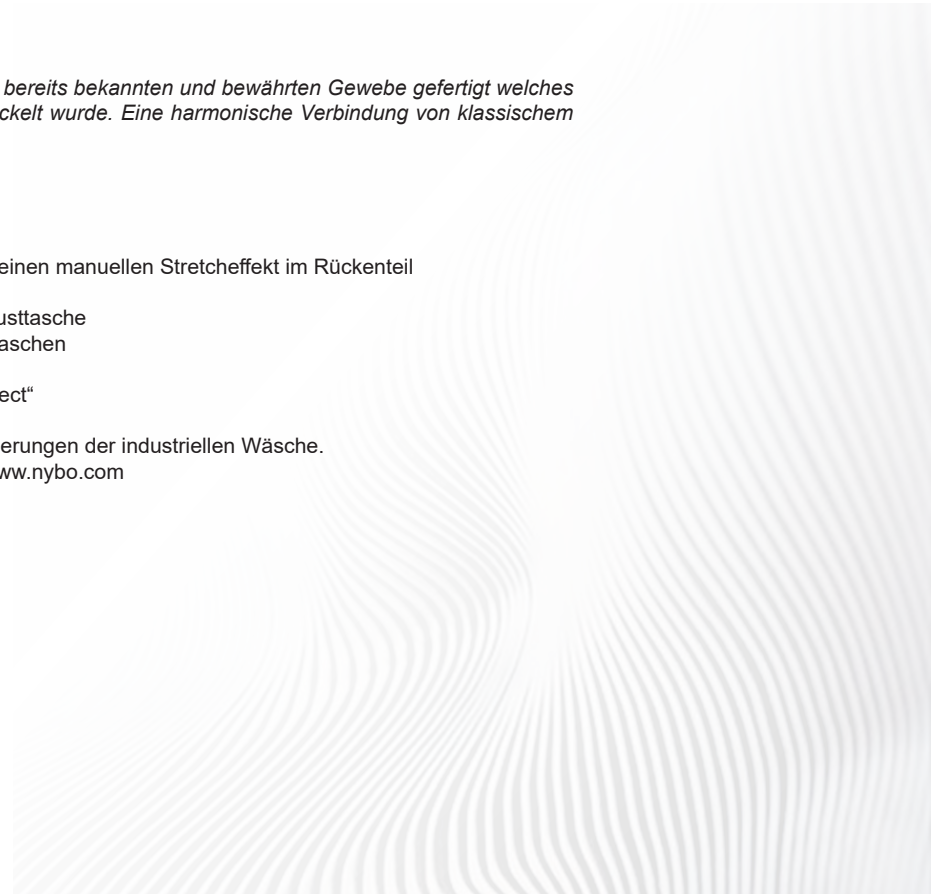



1361051 DAMENKASACK, CROSS

Femininer Damen-Kasack mit schicken Details. Gefertigt aus einem bekannten Gewebe aber in neuer, moderner Farbkombination. Innenliegende Passform-Justierung im Rücken.

50/50% Polyester/Baumwolle - 180g/m²
XS - 4XL



5470761 UNISEX-SCHLUPFHEMD, CROSS

Der perfekte Allround-Kasack. Gefertigt aus einem bekannten Gewebe aber in neuer, moderner Farbkombination. Riegel-Justierungen am Rücken beidseitig.

50/50% Polyester/Baumwolle - 180g/m²
XS - 4XL



0010-Blau



www.oeko-tex.com

STANDARD 100
2076-306
DTI



www.oeko-tex.com

STeP



www.oeko-tex.com

MADE IN GREEN
CB3VTM7MXY
DTI



mobile pocket
Nybo Workwear A/S



key strap
Nybo Workwear A/S



adjustable back
Nybo Workwear A/S



diagonal stretch
Nybo Workwear A/S



Frame

Unsere FRAME-Kollektion ist eine praktische und anwendungsorientierte Auswahl von Oberteilen für den Einsatz als Berufsbekleidung im Gesundheitswesen. Mit einem klaren und professionellen Look erfüllt FRAME die Erwartungen und Anforderungen an Berufsbekleidung für einen qualifizierten und routinierten Arbeitsalltag. Die Styles sind mit einem ansprechenden und schmeichelnden Schnitt gestaltet. Sie sind mit Liebe zum Detail für eine bequeme Passform gefertigt und aus Gewebe mit hoher Atmungsaktivität und Haltbarkeit für langanhaltenden und hohen Tragekomfort gefertigt. Die zweisaisonale Qualität ist für jede Jahreszeit ideal.

FAKTEN

- Klassische Linienführungen, die ein breites Publikum ansprechen
- Geräumige Taschen
- Brusttasche mit Außenriemen für Namensschilder und Stifte
- Tasche für das Mobil- und Smartphone in der rechten Seitentasche
- Schlüsselschlaufen in beiden Seitentaschen
- Seitenschlitze für besseren Bewegungskomfort
- Einsatz von getesteten Geweben mit sehr hoher Atmungsaktivität

Alle Modelle entsprechen den Anforderungen der industriellen Wäsche.
Waschanleitungen im Internet auf www.nybo.com

Weiß -

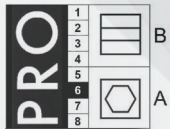

Farbig -

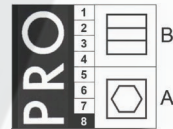

Haushaltswäsche:

Weiß -

Farbig -



**1361142 DAMENKASACK, FRAME**

Kasack mit zwei Hüfttaschen. Das Modell hat FlexFix Druckknöpfe, die für die Bearbeitung in der industriellen Wäscherei besonders geeignet sind.
XS - 4XL

50/50% Polyester/Baumwolle - 180 g/m²

**5470852 UNISEX-SCHLUPFKASACK, FRAME**

Schlupfkasack mit zwei Hüfttaschen. Die linke mit praktischer Schlüsselschleife und die rechte mit einer Doppeltasche. Der Kasack hat Brusttasche links für Stifte, Namensschilder etc. Mit Schlaufe außen im Nacke.
XS - 4XL

50/50% Polyester/Baumwolle - 180 g/m²



0000-Weiß

0011-Marine



STANDARD
100
2076-306
DTI
www.oeko-tex.com



STeP

www.oeko-tex.com



MADE IN
GREEN
CB3VTM7MXY
DTI
www.oeko-tex.com



Basic Care

Harmonische und elegante Kollektion mit durchdachten Details für den Krankenhausbereich. Die umfangreiche Auswahl an weißen Farbtönen steht für Sauberkeit, Hygiene und Harmonie. Aktuelle Modetrends finden sich hier in der Einfachheit zeitloser Klassiker wieder. Weiß hat immer einen kommerziellen Touch – egal ob High-Street-Fashion oder Mode für den Arbeitsalltag.

FAKTEN

- Viele verschiedene Details
- Große geräumige Taschen
- Verdeckte Knopfleiste
- Innerer Aufhänger
- Verstellbarer Taillenbund auf der Rückseite einiger Modelle
- Erhältlich mit kurzem Arm

Alle Modelle entsprechen den Anforderungen der industriellen Wäsche. Waschanleitungen im Internet auf www.nybo.com

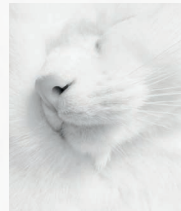
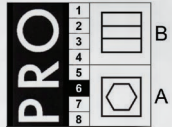



1360641 DAMENKASACK, BASIC CARE

Schicker Damenkasack mit zwei praktischen und großen Hüfttaschen für handy oder Notizblock. Brusttasche mit Platz für Stifte etc. Das Modell hat Seitenschlitz für eine gute Bewegungsfreiheit. Das Gewebe ist ein weiches Soft Twill mit grösstenteils innenliegender Baumwolle. XS - 4XL

50/50% Polyester/Baumwolle - 215 g/m²
Haushaltswäsche:



0000-Weiß



1360649 DAMENKASACK, BASIC CARE

Schicker Damenkasack mit zwei praktischen und großen Hüfttaschen für handy oder Notizblock. Brusttasche mit Platz für Stifte etc. Das Modell hat Seitenschlitz für eine gute Bewegungsfreiheit. Das Gewebe ist ein weiches Soft Twill mit grösstenteils innenliegender Baumwolle. XS - 4XL

50/50% Polyester/Baumwolle - 215 g/m²
Haushaltswäsche:



0000-Weiß



Alle Modelle entsprechen den Anforderungen der industriellen Wäsche. Waschanleitungen im Internet auf www.nybo.com

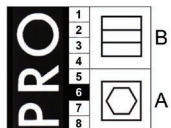



2470121 UNISEX-SCHLUPFKASACK, (02), BASIC CARE

Schlupfhemd mit zwei praktischen und großen Hüfttaschen für Handy oder Notizblock. Brusttasche mit Platz für Stifte etc. Das Modell hat Seitenschlitze für eine gute Bewegungsfreiheit und Nackenschlaufe. Das Gewebe ist ein sehr weiches Soft Twill mit grösstensteils innenliegender Baumwolle.

2XS - 4XL

50/50% Polyester/Baumwolle - 215 g/m²

Haushaltswäsche:



0000-Weiß



2470129 UNISEX-SCHLUPFKASACK, (00), BASIC CARE

Schlupfhemd mit zwei praktischen und großen Hüfttaschen für Handy oder Notizblock. Brusttasche mit Platz für Stifte etc. Das Modell hat Seitenschlitze für eine gute Bewegungsfreiheit und Nackenschlaufe. Das Gewebe ist ein sehr weiches Soft Twill mit grösstensteils innenliegender Baumwolle.

2XS - 4XL

50/50% Polyester/Baumwolle - 215 g/m²

Haushaltswäsche:



0000-Weiß



Alle Modelle entsprechen den Anforderungen der industriellen Wäsche.
Waschanleitungen im Internet auf www.nybo.com

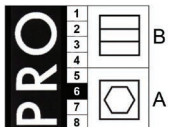



Sunshine

Diese praktische Produktlinie für den medizinischen Sektor bietet echte Klassiker aus satin Gewebe mit hochwertiger Baumwolle auf der Innenseite. Die Produktlinie besteht aus weißen Oberteilen mit farbigen Zierleisten. Feine und helle Farben fügen sich dezent in den Hintergrund ein und verleihen dieser Kollektion ein Gefühl der Freude und Fröhlichkeit. Das ausdrucksstarke und funktionelle Konzept steckt voller Spaß, Eigenwilligkeit und Energie. Die Produktlinie eignet sich perfekt als Unternehmensbekleidung, da die Zierfarben an jedes Firmenlogo angepasst werden können. Die SUNSHINE-Kollektion ist seit langem unser Bestseller auf dem deutschen Markt.

FAKTEN

- Gute geräumige Taschen
- Äußerer Aufhänger
- Handyphone-Tasche und Schlüsselschleife in der Fronttasche
- Mehr Bewegungsfreiheit durch seitliche Schlitzze
- FlexFix-Druckknöpfe
- Schöne und praktische Farbkombinationen

Alle Modelle entsprechen den Anforderungen der industriellen Wäsche. Waschanleitungen im Internet auf www.nybo.com

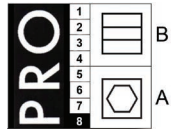

Haushaltswaschen:

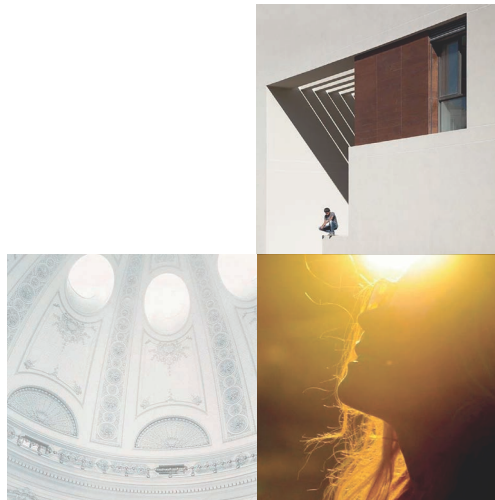



1160331 DAMENKASACK, SUNSHINE

Kasack mit Seitenschlitzen für eine optimale Bewegungsfreiheit. Alle Modelle haben FlexFix Druckknöpfe, die für die industrielle Wäscherei besonders geeignet sind. XS - 4XL

50/50% Polyester/Baumwolle - 215 g/m²



2030351 UNISEX-SCHLUPFKASACK, SUNSHINE

Schlupfasack mit Seitenschlitzen für eine optimale Bewegungsfreiheit. Alle Modelle haben FlexFix Druckknöpfe, die für die industrielle Wäscherei besonders geeignet sind. XS - 4XL

50/50% Polyester/Baumwolle - 215 g/m²



0114-Weiß/
Gelb/
Orange/
Bordeaux

0108-Weiß/
Grau/Rot/
Hellgrau

0123-Weiß/
Hellblau/
Hellgrün/
Hellgrau





Feel free

Diese praktische Produktlinie mit zahlreichen einzigartigen Eigenschaften wurde speziell für den Medizinsektor entwickelt. Hergestellt aus satin Gewebe mit hochwertiger Baumwolle auf der Innenseite. Diese Produktlinie besteht aus weißen Oberteilen mit sorgfältig abgestimmten und eleganten Paspelierungen. Die Oberteile vermitteln einen sauberen klassischen Eindruck mit einem sportlichen Finish. Die Kollektion eignet sich für Unternehmensbekleidung, wo Kontrastfarben in die Firmenlogo-Farben implementiert werden können.

FAKTEN

- Gute geräumige Taschen
- Aufhänger außen
- Smartphone-Tasche und Schlüsselschleife in der Hüfttasche
- Geschlitzt für mehr Komfort
- Schöne und praktische Farbkombination

Alle Modelle entsprechen den Anforderungen der industriellen Wäsche.
Waschanleitungen im Internet auf www.nybo.com

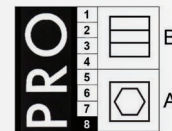

Haushaltswäsche:

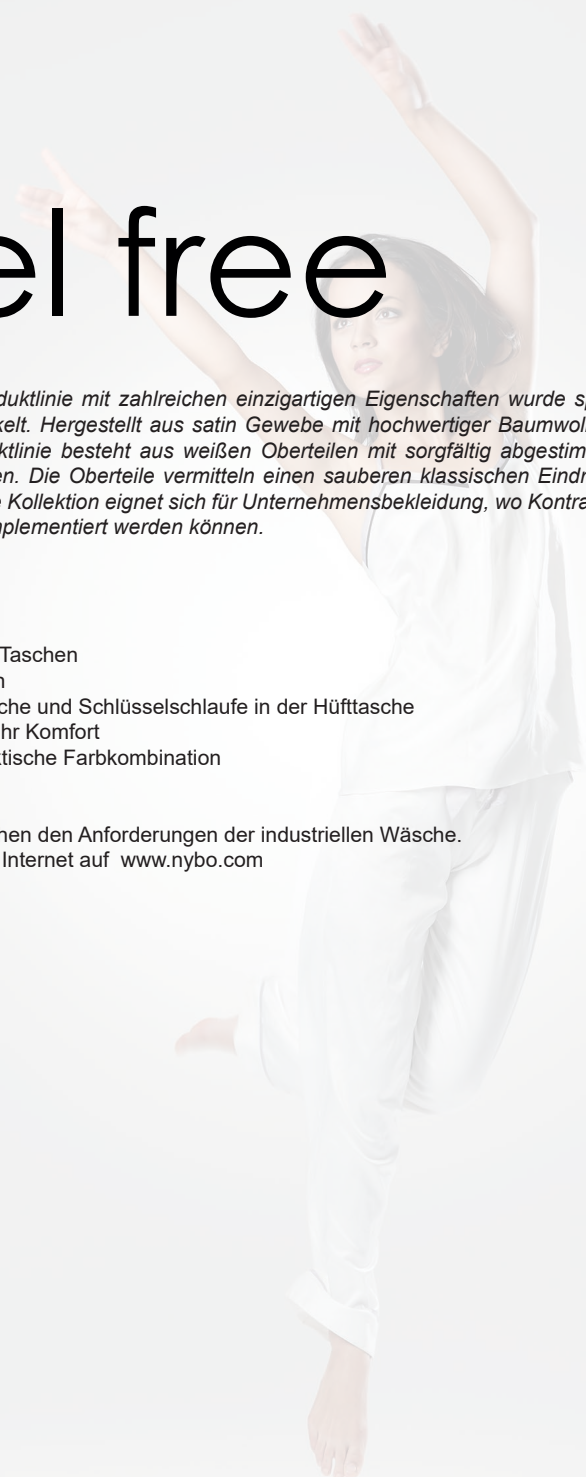



1160321 DAMENKASACK, FEEL FREE

Damenkasack mit sorgfältig abgestimmten und eleganten Paspelierungen.
XS - 4XL

50/50% Polyester/Baumwolle - 215 g/m²



2030331 UNISEX-SCHLUPFKASACK, FEEL FREE

Unisex-schlupfkasack mit sorgfältig abgestimmten und eleganten Paspelierungen.
XS - 4XL

50/50% Polyester/Baumwolle - 215 g/m²



0126-Weiß/
Hellblau/Hell
Grün/Hellgrau

0144-Weiß/
Grau/Rot/Hell-
grau

0137-Weiß/
Gelb/
Orange/
Bordeaux



www.oeko-tex.com



www.oeko-tex.com



www.oeko-tex.com



Agave

Diese praktische und zeitlose Produktlinie für den medizinischen Bereich bietet echte Klassiker aus satin Gewebe mit hochwertiger Baumwolle auf der Innenseite. In der AGAVE-Kollektion trifft traditionell auf unkonventionell. Ein junger und cleverer Stil, betont durch verwegene Kurven. Die Oberteile sind weiß mit einem frischen bordeauxfarbenen Querstreifen auf der einen und einem bordeauxfarbenen Schachbrettmuster auf der anderen Seite. Diese clevere Produktlinie eignet sich perfekt als Unternehmensbekleidung, da die Zierfarben an jedes Firmenlogo angepasst werden können.

FAKTEN

- Kugelschreiberschleufe in der Brusttasche
- Schlüsselschlaufen in der Fronttasche
- Smartphone-Tasche in der rechten Fronttasche
- Aufhänger am äußeren Nacken
- Seitenschlitze für besseren Tragekomfort
- Weitere Farben nach Wunsch und passend zu den Nybo-Hosen

Alle Modelle entsprechen den Anforderungen der industriellen Wäsche.
Waschanleitungen im Internet auf www.nybo.com

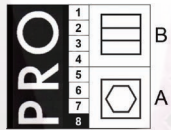

Haushaltswaschen:





1160351 DAMENKASACK, AGAVE

Damenkasack mit ein junger und cleverer Stil, betont durch verwegene Kurven.
XS - 4XL

50/50% Polyester/Baumwolle - 215 g/m²



2030341 UNISEX-SCHLUPFKASACK, AGAVE

Schlupfkasack mit ein junger und cleverer Stil, betont durch verwegene Kurven.
XS - 4XL

50/50% Polyester/Baumwolle - 215 g/m²



0103-Weiß/
Bordeaux/
Bordeaux-Weiß



Sporty-Chic

Das Design dieser Kollektion kombiniert modische Blockfarben mit klassischem Weiß. Die Kollektion wartet mit schicken farbigen Zierleisten und interessanten Schnitten auf, bei denen kontrastierende Farbtöne schön miteinander harmonieren. Die Kontrastfarben und interessanten Schnitte sind von Sportbekleidung inspiriert und verleihen diesen praktischen Oberteilen für den Medizinsektor ein Gefühl von Frische und Innovativität. Hierbei handelt es sich um echte Klassiker aus einem leichten Gewebe.

FAKTEN

- Schicke Details
- Gute geräumige Taschen
- Smartphone-Tasche in der Fronttasche
- Moderner Aufhänger außen am Nacken und Schlaufe an der Brusttasche
- Seitenschlitze für mehr Komfort
- Einzigartiger Ausschnitt beim Damenmodell
- Schöne Farbkombination

Alle Modelle entsprechen den Anforderungen der industriellen Wäsche.
Waschanleitungen im Internet auf www.nybo.com

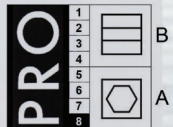

Haushaltswäsche:





1360391 DAMENKASACK, SPORTY CHIC

Kasack mit Schlaufe außen im Nacken und Druckknöpfe vorne. Das Modell hat FlexFix Druckknöpfe, die besonders wäschere geeignet sind.
34 - 58

50/50% Polyester/Baumwolle - 180 g/m²



2070611 UNISEX-SCHLUPFKASACK, SPORTY CHIC

Schlupfkasack mit Schlaufe außen im Nacken und Druckknöpfe vorne. Das Modell hat FlexFix Druckknöpfe, die besonders wäschere geeignet sind.
XS - 4XL

50/50% Polyester/Baumwolle - 180 g/m²



0112-Weiß/
Grau/
Hellgrau/
Rot

0110-Weiß/
Grau/
Hellgrau/
Limette



STANDARD
100
2076-306
DTI
www.oeko-tex.com



STeP

www.oeko-tex.com



MADE IN
GREEN
CB3VTM7MXY
DTI
www.oeko-tex.com



Collage

Eine moderne Produktlinie aus weißen Oberteilen mit schicken farbigen Zierleisten und einem interessanten Schnitt. Diese Kollektion eignet sich hervorragend als Unternehmensbekleidung, da die Zierfarben an jedes Firmenlogo angepasst werden können. Kontrastierende Farbtöne in grafischen Blockmustern vermitteln eine klare Botschaft. Der Kubismus-Look der Produktlinie erinnert an die großen Pioniere dieser Bewegung wie etwa Georges Braque oder Pablo Picasso. COLLAGE erzählt eine moderne, schöne und verspielte Geschichte mit dem gewohnten Charme und einem eleganten Look.

FAKTEN

- Funktionelle und schicke Details
- Praktische große Taschen
- Brusttasche mit Schnappverschluss
- Schlüsselschlaufen in der Fronttasche
- Kugelschreiberschleife in der Brusttasche
- Smartphone-Tasche
- Verborgene Verschlüsse auf der Vorderseite

Alle Modelle entsprechen den Anforderungen der industriellen Wäsche.
Waschanleitungen im Internet auf www.nybo.com

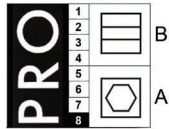

Haushaltswäsche:



0109-Weiß/Grau/Hellgrau/Beige



1520001 DAMENKASACK MIT KURZEN ÄRMELN, COLLAGE

Damenkasack mit schicken Applikationen. Farbige Besätze am Halsausschnitt und mit 8 Druckknöpfen verschliessbar.

XS - 4XL

50/50% Polyester/Baumwolle - 215 g/m²

Aqua

Diese thematische Kollektion kombiniert Color Blocking mit einem klassischen zeitlosen Look. Eine vielseitige weiße Produktlinie mit eleganten farbigen Zierleisten und einem interessanten Schnitt. Das Gewebe weist einen hohen Baumwollanteil auf der Innenseite für optimalen Komfort auf. Diese Oberteile eignen sich perfekt für den Pflege-/Krankenhaussektor. Die Produktlinie ist ideal als Unternehmensbekleidung geeignet, da die Zierfarben an jedes Firmenlogo angepasst werden können.

FAKTEN

- Große geräumige Fronttaschen
- Aufhänger innen
- Seitlich geschlitzt für besseren Tragekomfort
- Moderner Schnitt der Vorderseite des Damenkasacks
- Ärmelabschlüsse in Kontrastfarben
- Stabile Druckknöpfe
- Schöne Farbkombination

Alle Modelle entsprechen den Anforderungen der industriellen Wäsche. Waschanleitungen im Internet auf www.nybo.com

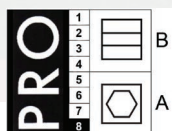

Haushaltswäsche:



1360021 DAMENKASACK, V-AUSSCHNITT, AQUA

Kasack mit V-Ausschnitt in zwei frischen Farben. Handschuhe etc. Jeder Ärmel ist farbig abgesetzt. Seitenschlitze für erhöhte Bewegungsfreiheit. Vorne mit fünf Druckknöpfen verschließbar. XS - 4XL

50/50% Polyester/Baumwolle - 215 g/m²



0127-Weiß/
Hellgrün/
Petrolgrün

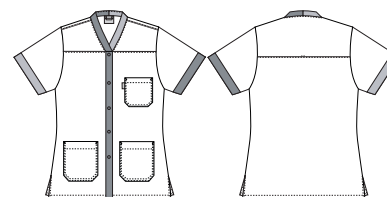

2070831 SCHLUPFKASACK, AQUA

Schlupfkasack mit farbigem V-Ausschnitt. Handschuhe etc. und Schlitz an der Seite für erhöhte Bewegungsfreiheit. XS - 4XL

50/50% Polyester/Baumwolle - 215 g/m²



0138-Weiß/
Petrolgrün

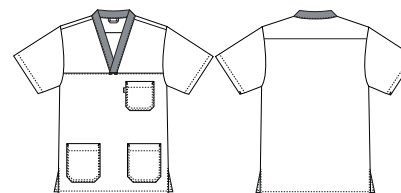

Cloud

Harmonische und elegante Kollektion mit durchdachten Details für den Krankenhausbereich. Die umfangreiche Auswahl an weißen Farbtönen steht für Sauberkeit, Hygiene und Harmonie. Aktuelle Modetrends finden sich hier in der Einfachheit zeitloser Klassiker wieder. Weiß hat immer einen kommerziellen Touch – egal ob High-Street-Fashion oder Mode für den Arbeitsalltag.

FAKTEN

- Viele verschiedene Details
- Große geräumige Taschen
- Verdeckte Knopfleiste
- Innerer Aufhänger
- Verstellbarer Taillenbund auf der Rückseite einiger Modelle
- Erhältlich mit kurzem Arm

Alle Modelle entsprechen den Anforderungen der industriellen Wäsche.
Waschanleitungen im Internet auf www.nybo.com





1350231 DAMENKASACK, CLOUD

Schicker Damenkasack mit zwei praktischen und großen Hüfttaschen für handy oder Notizblock. Brusttasche mit Platz für Stifte etc. Das Modell hat Seitenschlitze für eine gute Bewegungsfreiheit.
XS - 4XL

65/35% Polyester/Baumwolle - 180 g/m²

Haushaltswäsche:



0152-Weiß-
mint/weiß

0151-Weiß-
hellblau/weiß



1350761 DAMENKASACK, CLOUD

Schicker Damenkasack mit zwei praktischen und großen Hüfttaschen für handy oder Notizblock. Brusttasche mit Platz für Stifte etc. Das Modell hat Seitenschlitze für eine gute Bewegungsfreiheit.
XS - 4XL

65/35% Polyester/Baumwolle - 210 g/m²

Haushaltswäsche:

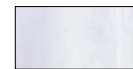

0000-Weiß



Alle Modelle entsprechen den Anforderungen der industriellen Wäsche.
Waschanleitungen im Internet auf www.nybo.com

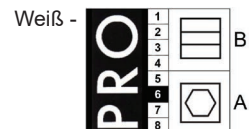

Little Princess & Princess

Eine harmonische und feminine Kollektion für Krankenhauspersonal mit wohl durchdachten Details. Damenkasacks im Retro-Look. Diese Produktlinie mit femininen Schnitten ist für viele der Inbegriff der klassischen Pflegeuniform. Mit besonderem Blick für weibliche Modetrends, präsentiert mit der Schlichtheit zeitloser Klassiker. Weiß vermittelt immer einen kommerziellen Eindruck – egal ob High-Street-Fashion oder Berufsalltag. Einer der schön geschnittenen Kasacks wird durch maritime Details betont.

FAKTEN

- Schöner femininer Schnitt
- Gute geräumige Taschen
- Innerer Aufhänger
- Verschluss auf der Vorderseite mit Schnappverschlüssen

Alle Modelle entsprechen den Anforderungen der industriellen Wäsche. Waschanleitungen im Internet auf www.nybo.com

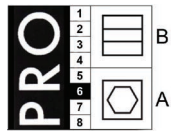

Haushaltswäsche:

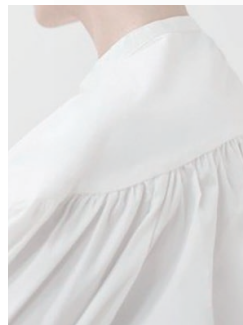



1190001 DAMENKASACK, KIMONOÄRMEL, LITTLE PRINCESS

Kasack mit Reverskragen und Druckknöpfe vorne.

34 - 54

65/35% Polyester/Baumwolle - 210 g/m²

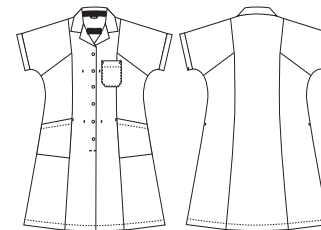

1180001 KLEID, KIMONOÄRMEL, PRINCESS

Kleid mit Reverskragen und Druckknopfleiste.

34 - 54

65/35% Polyester/Baumwolle - 210 g/m²



0000-Weiß



STANDARD
100
2076-306
DTI

www.oeko-tex.com



STeP



MADE IN
GREEN
CB3VTM7MXY
DTI

www.oeko-tex.com



Heartbeat

Harmonische und elegante Kollektion mit durchdachten Details für den Krankenhausbereich. Die umfangreiche Auswahl an weißen Farbtönen steht für Sauberkeit, Hygiene und Harmonie. Aktuelle Modetrends finden sich hier in der Einfachheit zeitloser Klassiker wieder. Weiß hat immer einen kommerziellen Touch – egal ob High-Street-Fashion oder Mode für den Arbeitsalltag.

FAKTEN

- Viele verschiedene Details
- Große geräumige Taschen
- Verdeckte Knopfleiste
- Innerer Aufhänger
- Verstellbarer Taillenbund auf der Rückseite einiger Modelle
- Erhältlich mit kurzem Arm

Alle Modelle entsprechen den Anforderungen der industriellen Wäsche.
Waschanleitungen im Internet auf www.nybo.com

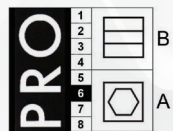



5080041 UNISEX-KITTEL, HEARTBEAT

Unisex-Mantel nach Intex-Maßen. Das Modell hat verdeckte Knopfleiste, Stehkragen und Gehschlitz.
XS - 4XL

65/35% Polyester/Baumwolle - 210 g/m²

Haushaltswäsche:



0000-Weiß

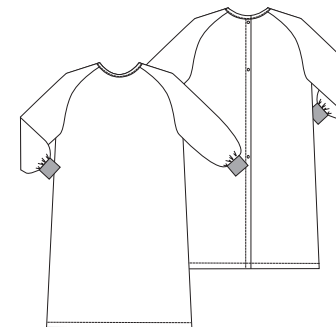

5080241 BESUCHERKITTEL, HEARTBEAT

Der Kittel ist 120 cm lang und dient als Schutz in z.B. Pflegeheimen und in anderen Arbeitsstellen. Die Qualität ist leicht und die Passform (Ärmel) ist geräumig, damit der Kittel den meisten Trägern passt. Rippbündchen optimiert die Passform am Ärmelabschluss. Hinten gibt es Druckknöpfe, und innen sitzt eine funktionelle Nackenschleufe. Das Modell ist ohne Taschen, damit die Hygieneregulation eingehalten wird. Der Kittel bietet einen generellen Schutz gegen Staub etc.
One-Size (XL)

65/35% Polyester/Baumwolle - 150 g/m²

Haushaltswäsche:



0000-Weiß





1030472 DAMENARZTMANTEL, STEHKRAGEN, HEARTBEAT

Kittel mit praktischem Stehkragen. Druckknöpfe vorne zum Schließen.

34 - 62

65/35% Polyester/Baumwolle - 210 g/m²

Haushaltswäsche:



0000-Weiß



STANDARD
100
2076-306
DTI

www.oeko-tex.com



STeP



www.oeko-tex.com

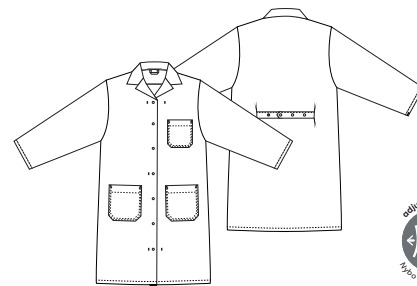

1090009 DAMENKITTEL, REVERSKRAGEN, HEARTBEAT

Damenkittel mit Reverskragen. Mit Rückengurt zum Verstellen der Passform, Nackenschlaufe und Druckknöpfen vorne.

34 - 58

65/35% Polyester/Baumwolle - 245 g/m²

Haushaltswäsche:



0000-Weiß



STANDARD
100
2076-306
DTI

www.oeko-tex.com





2080312 HERRENARZTMANTEL, STEHKRAGEN, HEARTBEAT

Extra langer Arztmantel mit praktischer Stehkragen. Verdeckte Druckknopfleiste.
40 - 64

65/35% Polyester/Baumwolle - 210 g/m²



2090009 HERRENKITTEL, 1/1 ARM, HEARTBEAT

Herrenkittel mit Reverskragen. Mit Rückengurt zum verstellen der Passform. Vorne mit Druckknöpfen verschliessbar. Gehschlitz.
40 - 64

65/35% Polyester/Baumwolle - 245 g/m²



0000-Weiß



www.oeko-tex.com



www.oeko-tex.com



0000-Weiß



www.oeko-tex.com





Wellness

Diese von Asien inspirierter Kollektion eignet sich perfekt für den Spa & Wellness Bereich und Health Care. Das Stretchgewebe mit einer sehr weichen Oberfläche gibt ein sehr angenehmes Tragegefühl. Die Atmosphäre und Ausstattung von Wellness-Zentren sind oft vom asiatischen Minimalismus geprägt und mit einem einfachen und reinen Look. Ruhe, Harmonie und Einfachheit werden von den Kunden gesucht, und hier spielt die Bekleidung eine wichtige Rolle. Die Feier der Schönheit von Körper, Geist und Seele geht mit angenehm bequemen Stoffen und klaren Linien der Wellness-Kollektion einher.

FAKTEN

- Inspiration aus Asien
- Viele schicke Details
- Angenehmes Gewebe
- Große, tiefe Taschen
- Seitenschlitze für mehr Bewegungsfreiheit
- Praktische Schlüsselschlaufen
- Klassische Farben

Alle Modelle entsprechen den Anforderungen der industriellen Wäsche.
Waschanleitungen im Internet auf www.nybo.com

Weiß -

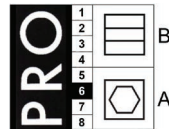

Farbig -

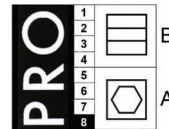

Haushaltswäsche:



0072-Schwarz

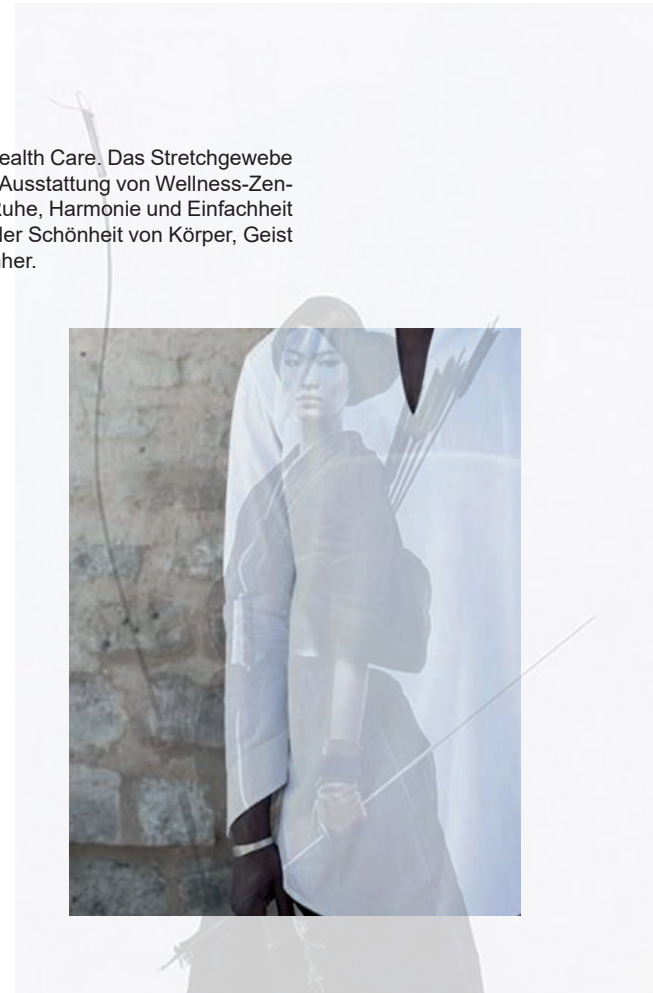



1361171 DAMENKASACK, WELLNESS

Leicht taillierter Damenkasack mit "asiatischem" Verschluss. Der elegante Kragen unterstreicht den schönen und glatten Look. Das Modell ist kurzärmelig mit Schlitzern und "Schlaufen-Detail" zum Hervorheben eines leichten und luftigen Gefühls. Dadurch bekommt der Kasack einen eleganten und sehr funktionellen Eindruck. Der Kasack hat eine gute Länge hinten und sitzt somit perfekt in allen Arbeitssituationen. Zur Flexibilität und Bewegungsfreiheit tragen auch die Seitenschlitze bei.
XS - 4XL

65/35% Polyester/Baumwolle - 170 g/m²



0072-Schwarz



STANDARD
100
2076-306
DTI
www.oeko-tex.com



STeP

www.oeko-tex.com



MADE IN
GREEN
CB3VTM7MXY
DTI
www.oeko-tex.com





5360251 UNISEX-HEMD, WELLNESS

Das Unisex-Hemd ist minimalistisch mit einem asiatisch inspirierten Verschluss. Der elegante Kragen unterstreicht den schönen und glatten Look. Das Modell ist kurzärmelig zum Hervorheben eines leichten und luftigen Gefühls. Die Hüfttaschen sind diskret und praktisch mit verdeckten Schlüsselschlaufen. Dadurch bekommt der Kasack einen eleganten und sehr funktionellen Eindruck – perfekt für ein schön eingekleidetes Personal. Der Kasack hat eine gute Länge hinten und sitzt somit perfekt in allen Arbeitssituationen. Zur Flexibilität und Bewegungsfreiheit tragen auch die Seitenschlitze bei.
XS - 4XL

65/35% Polyester/Baumwolle - 170 g/m²



5470921 UNISEX-SCHLUPFKASACK, WELLNESS

Ein Unisex-Schlupfkasack mit einem asiatisch inspirierten Verschluss. Der elegante Kragen unterstreicht den schönen und glatten Look. Das Modell ist kurzärmelig zum Hervorheben eines leichten und luftigen Gefühls. Die Hüfttaschen sind diskret und praktisch mit verdeckten Schlüsselschlaufen. Dadurch bekommt der Kasack einen eleganten und sehr funktionellen Eindruck – perfekt für ein schön eingekleidetes Personal. Der Kasack hat eine gute Länge hinten und sitzt somit perfekt in allen Arbeitssituationen. Zur Flexibilität und Bewegungsfreiheit tragen auch die Seitenschlitze bei.
XS - 4XL

65/35% Polyester/Baumwolle - 170 g/m²



0072-Schwarz



STANDARD
100
2076-306
DTI
www.oeko-tex.com



STeP
www.oeko-tex.com



MADE IN
GREEN
CB3VTM7MKY
DTI
www.oeko-tex.com





1360601 DAMENKASACK, WELLNESS

Leicht taillierter Damenkasack mit "asiatischem" Verschluss. Der elegante Kragen unterstreicht den schönen und glatten Look. Das Modell ist kurzärmelig mit Schlitzten und "Schlaufen-Detail" zum Hervorheben eines leichten und luftigen Gefühls. Dadurch bekommt der Kasack einen eleganten und sehr funktionellen Eindruck. Der Kasack hat eine gute Länge hinten und sitzt somit perfekt in allen Arbeitssituationen. Zur Flexibilität und Bewegungsfreiheit tragen auch die Seitenschlitze bei.
XS - 4XL

65/32/3% polyester/bomuld/EOL stretch - 215 g/m²



0072-Schwarz



STANDARD
100
2076-306
DTI

www.oeko-tex.com



STeP

www.oeko-tex.com



MADE IN
GREEN
CB3VTM7MXY
DTI

www.oeko-tex.com





Super cool

SUPER COOL ist eine selbstbewusste Kollektion von super strapazierfähigen Stretchjeans und Westen für jedes Alter und jeden Körpertyp. Ein lässiges Allround-Design mit klassischem Schnitt garantiert langlebige Jeans, die nie aus der Mode kommen. Unsere Designer haben die SUPER COOL-Modelle mit einem hohen Maß an Komfort und Bewegung entworfen, damit Sie sich in der täglichen Arbeitssituation wohl fühlen. Sie werden immer einen modernen und modischen Look haben, kombiniert mit hoher Funktionalität in den Details. In einem besonders lässigen Code aus einfachen und sauber proportionierten Silhouetten. Alles passt! Die Stoffe werden ausschließlich aus hochwertigen Stretchfasern entwickelt - speziell für industrielle Wäsche, mit lang anhaltender Dehnbarkeit und Erholung über den Tag. Eine weiche und moderne Webart verbessert den täglichen Komfort und ein sauberes Aussehen. Die Farbe in sattem, dunklem Ton, passend zu allen Oberteilen unserer lässigen Health Care- und Service-Kollektionen.

FAKTEN

- 5-Pocket-Modelle
- Bund mit Knopf und Reißverschluss vorne
- Verstellbarer Gummizug hinten am Bund
- Horizontale Gürtelschlaufe für Schlüsselanhänger usw
- Mittlere / hohe Taillenhöhe
- Angenehm geräumige Hüfte und Oberschenkelweite.
- Tiefe Vordertaschen mit mehr Platz und einfachem Zugriff
- Zwei Jeans-Gesäßtaschen.
- Eine Oberschenkeltasche mit Druckknopfverschluss.
- Taschenformat passend für Smartphones und andere Geräte
- Verstellbare Schrittlänge mit praktischer Druckknopffixierung, optimaler Tragekomfort zu jeder Jahreszeit

Alle Modelle entsprechen den Anforderungen der industriellen Wäsche. Waschanleitungen im Internet auf www.nybo.com

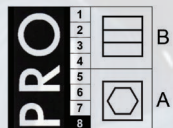

Haushaltswäsche:





1051152 DAMENHOSE, 190 G/M², SUPER COOL - LEICHT
Kommt auch in Längen: Kurz -10 cm u. Lang +10 cm.

Diese flexible Jeans passt perfekt zu Damen, die Hosen mit einer gut proportionierten und femininen Form bevorzugen. Die Taille ist schmaler als der Hüftbereich.

XS - 4XL

63/34/3% Polyester/Baumwolle/Elastolefin-Stretch – 190 g/m²

2051732 HERRENHOSE, 190 G/M², SUPER COOL - LEICHT
Kommt auch in Längen: Kurz -10 cm u. Lang +10 cm.

Diese flexible Jeans hat eine tolle, jugendliche Passform und ist für Männer jeden Alters. Durch den Unisex-Schnitt ist diese Hose auch ideal für Damen.

XS - 4XL

63/34/3% Polyester/Baumwolle/Elastolefin-Stretch – 190 g/m²

10511621 UNISEXHOSE, PULL-ON, , SUPER COOL - LEICHT
Kommt auch in Längen: Kurz -10 cm u. Lang +10 cm.

Diese pull-on Jeans mit speziell entwickeltem 4 cm breitem Gummibund bietet eine optimale Passform und Bewegungs-freiheit für Damen und Herren. Idealer Tragekomfort – auch im Frühstadium einer Schwangerschaft.

XS - 4XL

63/34/3% Polyester/Baumwolle/Elastolefin-Stretch – 190 g/m²

1051182 DAMENHOSE, SUPER COOL
Kommt auch in Länge: Lang +10 cm.

Diese flexible Jeans passt perfekt zu Damen, die Hosen mit einer gut proportionierten und femininen Form bevorzugen. Die Taille ist schmaler als der Hüftbereich.

XS - 4XL

63/34/3% Polyester/Baumwolle/Elastolefin-Stretch – 245 g/m²

2051742 HERRENHOSE, SUPER COOL
Kommt auch in Länge: Lang +10 cm.

Diese flexible Jeans hat eine tolle, jugendliche Passform und ist für Männer jeden Alters. Durch den Unisex-Schnitt ist diese Hose auch ideal für Damen.

XS - 4XL

63/34/3% Polyester/Baumwolle/Elastolefin-Stretch – 245 g/m²

1051192 UNISEXHOSE, PULL-ON, SUPER COOL
Kommt auch in Länge: Lang +10 cm.

Diese pull-on Jeans mit speziell entwickeltem 4 cm breitem Gummibund bietet eine optimale Passform und Bewegungs-freiheit für Damen und Herren. Idealer Tragekomfort – auch im Frühstadium einer Schwangerschaft.

XS - 4XL

63/34/3% Polyester/Baumwolle/Elastolefin-Stretch – 245 g/m²



0011-Navy



STANDARD
100
2076-306
DTI
www.oeko-tex.com



STeP
www.oeko-tex.com



MADE IN
GREEN
CB3VTM7MX
DTI
www.oeko-tex.com



Erhältlich in mehreren Längen - Erhältlich in zwei Qualitäten

www.nybo.com

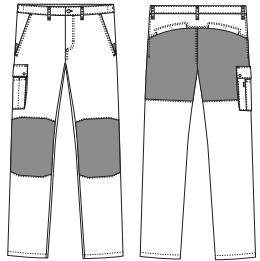

5050512 UNISEX-HOSE, SUPER COOL - LEICHT

Praktische Service-Hose in einem angenehmen Stretchmaterial, das einen vielseitigen Verwendungszweck hat. Das Modell hat zwei geräumige Schrägtaschen und zwei Verdeckte Taschen hinten. Das Tragen von Werkzeug und Hilfsmitteln wird durch eine große, verschließbare Oberschenkeltasche erleichtert. Am Knie und hinten gibt es 4-Wege Stretch für eine optimale Bewegungsfreiheit.

XS - 4XL

63/34/3% Polyester/Baumwolle/Elastolefin-Stretch – 190 g/m²

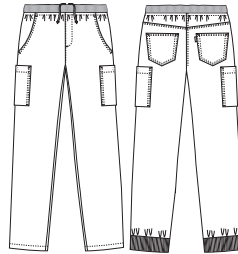

5050482 PULL-ON HOSE, SUPER COOL

Kommt auch in Längen: Kurz -10 cm u. Lang +10 cm.

Eine modische Unisex ull-on Hose mit "Street-Style" Look. Sie hat eine lässige Passform im Hüfte-, Taillen- und Oberschenkelbereich. Bein und Fussweite sind eng geschnitten. Sie eignet sich auch als "frühe" Umstandshose. Es gibt einen weichen Gummizug und Kordel im Bund. Vorne gibt es Schrägtaschen, und die Gesäßtaschen haben einen "Jeanslook". Die schließbaren Oberschenkeltaschen sind groß und geräumig mit Platz für Tablet, Handy etc., die man im Arbeitstag braucht.

XS - 4XL

63/34/3% Polyester/Baumwolle/Elastolefin-Stretch – 190 g/m²

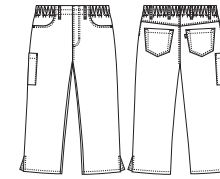

1051222 DAMENHOSE, CAPRI PULL-ON SUPER COOL - LEICHT

Dieses kurze Modell Capri hat Schlitz am Bein für extra Komfort und Bewegungsfreiheit. Diese Capri pull-on -Jeans mit speziell entwickeltem 4 cm breitem Gummibund bietet eine optimale Passform und Bewegungsfreiheit für Damen und Herren.

XS - 4XL

63/34/3% Polyester/Baumwolle/Elastolefin-Stretch – 190 g/m²



0011-Navy



STANDARD
100
2076-306
DTI

www.oeko-tex.com



STeP

www.oeko-tex.com



MADE IN
GREEN
CB3VTM7MX
DTI

www.oeko-tex.com





1500502 DAMENWESTE, SUPER COOL - LEICHT

Chicke Damen Weste mit 2 Seitentaschen mit Druckknopfverschluss und mit einer Brusttasche. Die Weste hat eine Druckknopfleiste und ist deshalb für die industrielle Wäsche geeignet.

XS - 4XL

63/34/3% Polyester/Baumwolle/Elastolefin-Stretch – 190 g/m²



5500102 UNISEX-WESTE, SUPER COOL - LEICHT

Chicke Unisex Weste mit 2 Seitentaschen mit Druckknopfverschluss und mit einer Brusttasche. Die Weste hat Druckknopfleiste und ist deshalb für die industrielle Wäsche geeignet.

XS - 4XL

63/34/3% Polyester/Baumwolle/Elastolefin-Stretch – 190 g/m²



0011-Navy



STANDARD
100
2076-306
DTI
www.oeko-tex.com



STeP

www.oeko-tex.com



MADE IN
GREEN
CB3VTM7MXY
DTI
www.oeko-tex.com



Nature jeans

NATURE JEANS ist eine Kollektion robuster Jeans mit Stretch. Ein vertrauter Jeanslook mit klassischem Schnitt, der nie aus der Mode kommt. Zeitgemäße Optik vereint sich hier mit funktionalen Details. Meterware mit hoher Haltbarkeit in puncto Farbe und Verschleiß wurde speziell für diesen Zweck mit einer hochwertigen Stretchfaser entwickelt, die sich besonders gut für die industrielle Wäsche eignet und durch ihre dauerhafte Dehnfähigkeit gantzätig in Form bleibt. Der Stoff in einer ultraweichen Qualität optimiert den täglichen Tragekomfort und sorgt für einen legeren und ansprechenden Look.

FAKTEN

- Klassische 5-Pocket-Jeans
- Bund mit Knopf und Reißverschluss vorn
- Verstellbarer Gummizug hinten im Bund
- Horizontale Schlaufe für Schlüssel usw.
- Normale/gemäßigte Leibhöhe
- Komfortable Bewegungsfreiheit im Hüft- und Oberschenkelbereich
- Geräumige und gut zugängliche Vordertaschen
- Zwei jeanstypische Gesäßtaschen
- Große doppelte Oberschenkeltasche mit verdecktem Druckknopfverschluss
- Schmale Fußweite
- Hohe Farbechtheit und lange Farbhaltbarkeit
- Mit **Recyceltes** Polyester und **BC**-Baumwolle

Alle Modelle entsprechen den Anforderungen der industriellen Wäsche. Waschanleitungen im Internet auf www.nybo.com

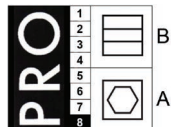

Haushaltswäsche:





1051242 DAMEN-JEANS, NATURE JEANS

Diese Jeans ist ideal für Frauen, die Hosen mit femininem Schnitt bevorzugen. Der Bund ist schmaler als die Hüfte. Oberhalb der geräumigen Vordertasche sitzt eine horizontale Schlaufe zur Befestigung von Schlüsseln oder Karten. XS - 4XL

56/42/2% **Recyceltes** Polyester/**BCI**-Baumwolle/Elastolefin-Stretchfaser – 260 g/m²



2051772 JEANS, NATURE JEANS

Diese Jeans hat eine gute und junge Passform, die sich für Männer jedes Alters und Frauen eignet, die eine Unisex-Passform bevorzugen. Oberhalb der geräumigen Vordertaschen befinden sich solide Gürtelschlaufen, an denen auch Schlüssel oder Karten befestigt werden können. XS - 4XL

56/42/2% **Recyceltes** Polyester/**BCI**-Baumwolle/Elastolefin-Stretchfaser – 260 g/m²



5050362 UNISEX SCHLUPF-JEANS, NATURE JEAN

Diese Schlupf-Jeans mit breitem Gummizug im Bund gewährleistet optimalen Komfort und Bewegungsfreiheit für Männer und Frauen, die eine legere Passform mit schmalere Hüft- und Oberschenkelpartie bevorzugen. Dieses Modell eignet sich auch für die frühe Schwangerschaft. XS - 4XL

56/42/2% **Recyceltes** Polyester/**BCI**-Baumwolle/Elastolefin-Stretchfaser – 260 g/m²

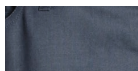

0010-Blau



New Gen

NEW GEN bedeutet einen Sprung in die Zukunft und neue Erwartungen. Multifunktionalität und Flexibilität sind die Bausteine dieser neuen Kollektion von Service- und Berufsbekleidung. Das Gewebe hat eine lange Lebensdauer und Details, die Passform und Komfort auf ein neues Niveau bringen – zusammen mit einem minimalistischen Ausdruck. Es ist industriell waschbar und hält Passform und Elastizität über die ganze Lebensdauer.

FAKTEN

- Bund mit Gürtelschlaufen, Knopf und Reißverschluss
- Verstellbarer Gummizug innen im Bund
- Moderate Taillenhöhe
- 4 Wege-Stretch mit kühlendem Effekt – am Knie und hinten am Bein
- Zwei geräumige Schrägtaschen vorne
- Zwei schließbare Taschen hinten
- Doppelte Cargo-Tasche mit Patte rechts
- Moderne Beinweite mit einem schlankenden Ausdruck

Alle Modelle entsprechen den Anforderungen der industriellen Wäsche. Waschanleitungen im Internet auf www.nybo.com

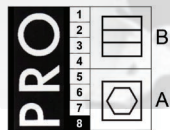

Haushaltswäsche:



5050402 UNISEX-HOSE, NEW GEN

Diese "all round" Hose ist in einem leichten Material und eignet sich perfekt für Frauen und Herren.
XS - 4XL

65/35% Polyester/BC-Baumwolle. 4-Wege Stretch: 68/32% Polyester/elastomultiester -
210 g/m²



0072-Schwarz



STANDARD
100
2076-306
DTI
www.oeko-tex.com

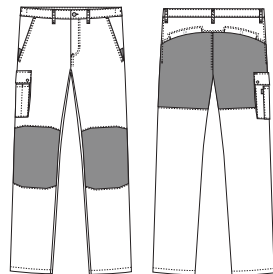

Perfect fit

PERFECT FIT ist der Name einer Hosenkollektion exklusiv entwickelt von unseren Designern mit dem Ziel der bestmöglichen Passform und einer schönen Silhouette. Die PERFECT FIT Hosen sollen sicherstellen das Sie sich in jeglicher Arbeitssituation perfekt angezogen fühlen. Erkunden Sie unsere urbane Umgebung mit hohem Komfort und Flexibilität und einem neuen Weg der Indenditätsbildung. Eleganter und moderner Look gehen einher mit einer schlanken Passform der Hosen.

FAKTEN

- Funktionelle Details
- Innenliegender, justierbarer Gummizug beim Damen- und Herrenmodell
- Rundum-Gummizug beim PULL-ON Modell
- Verschließbare Cargo-Tasche am Oberschenkel
- Mit Knopf verschließbare Gesäßtaschen

Alle Modelle entsprechen den Anforderungen der industriellen Wäsche.
Waschanleitungen im Internet auf www.nybo.com

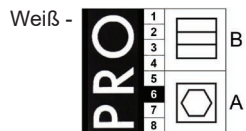

Haushaltswäsche:

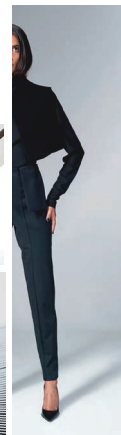
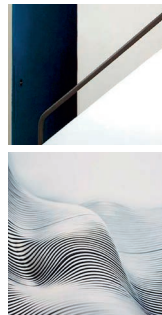



1050992 DAMENHOSE, PERFECT FIT

Damenchinos mit hervorragender Passform in moderner Optik. Modische, mittlere Bundhöhe. Innenliegender und justierbarer Gummizug. Oberschenkeltasche mit Verschuß. 34 - 62

65/35% Polyester/Baumwolle - 210 g/m²



2051662 HERRENHOSE, PERFECT FIT

Herrenchinos mit hervorragender Passform in moderner Optik. Innenliegender und justierbarer Gummizug. Oberschenkeltasche mit Verschuß. 42 - 70

65/35% Polyester/Baumwolle - 210 g/m²



5050212 UNISEX-HOSE, PULL- ON, PERFECT FIT

PULL-ON Chinos mit hervorragender Passform in moderner Optik. Rundumgummi im Bund für optimalen Trage-komfort. Oberschenkeltasche mit Verschuß. XS - 4XL

65/35% Polyester/Baumwolle - 210 g/m²

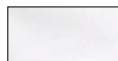

0000-Weiß



0011-Blau



0072-Schwarz



STANDARD
100
2076-306
DTI
www.oeko-tex.com



www.oeko-tex.com

STeP



www.oeko-tex.com

MADE IN
GREEN

CB3V1M7MX1
DTI



Harmony

Harmony ist eine innovative Stretch-Jeans-Kollektion mit allen klassischen Jeans-Eigenschaften wie Saddleback, doppelte Innennähte, Münztasche und schicke Passform. Die ausgewogene Kollektion schön geschnittener Modelle interpretiert ein dezentes und klassisches Thema in einem neuen Look. Die umfangreiche Hosensammlung ist inspiriert vom Leben in der Großstadt, mit einer Reminiszenz an die Authentizität. Harmony ist die beste Option für alle, die gerne Jeans tragen und sich eine schicke und einfache Alternative zu Denim wünschen. Die weißen Hosen der Produktlinien überzeugen auch durch ihre Blickdichte.

FAKTEN

- Große Auswahl an Hosen
- Vorder- und Gesäßtaschen
- Klassische Denim-Details
- An den Beinen zur Caprihose verstellbar
- Elastisch verstellbar im Hosenbund
- Stretchgewebe
- Schlüsselschleufe am Gürtel

Alle Modelle entsprechen den Anforderungen der industriellen Wäsche.
Waschanleitungen im Internet auf www.nybo.com

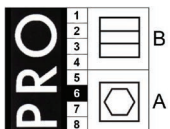

Haushaltswäsche:





5050421 PULL-ON-JEANS, HARMONY

Die neuen Unisex pull-on Jeans haben einen breiten Bund mit Gummizug und Kordel für optimale Bewegungsfreiheit. Die Passform ist lässig und schlank an Hüfte/Oberschenkel. Das speziell angepasste Bündchen mit "low cut" unterstreicht den modernen und jugendlichen Look zusammen mit einer schmalen flotten Beinfreiheit.

XS - 4XL

64/34/2% Polyester/Baumwolle/Elastolefin - 245 g/m²



0000-Weiß

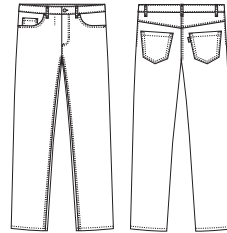

5050501 UNISEX-JEANS, HARMONY

Fleksible Stretch-Jeans in einer modernen Unisex-Passform. Das Modell hat verstellbaren Gummizug hinten für einen optimalen Komfort in allen Arbeitssituationen. Es ist so konstruiert, dass die Hose beim Beugen oder Sitzen nicht nach unten zieht. Das Design macht einen reinen und modernen Look, so wie die schmale Weite am Bein den jungen und lässigen Look unterstreicht.

XS - 4XL

64/34/2% Polyester/Baumwolle/Elastolefin - 245 g/m²



0000-Weiß



1051321 JEANS, MODERNE PASSFORM, HARMONY

Flexible Stretch-Jeans mit mittlerer Tailenhöhe und einem sportlichen und femininen Look. Das Modell hat verstellbaren Gummizug hinten für einen optimalen Komfort in allen Arbeitssituationen. Es ist so konstruiert, dass die Hose beim Beugen oder Sitzen nicht nach unten zieht. Das Design macht einen reinen und modernen Look.

XS - 4XL

64/34/2% Polyester/Baumwolle/Elastolefin - 245 g/m²



0000-Weiß



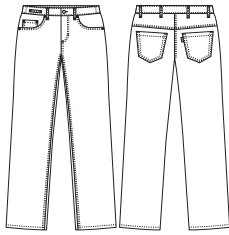

10503810 JEANS, TWIGGY, HARMONY

Kommt auch in Länge: Lang +10 cm.

Twiggy ist für Frauen, die nicht so viel Figur haben. Das Modell hat schmale Oberschenkel und Hüften. Die Taille ist größer als normal - und etwas niedriger.

34 - 62

64/33/3% Polyester/Baumwolle/Elastolefin - 285 g/m²

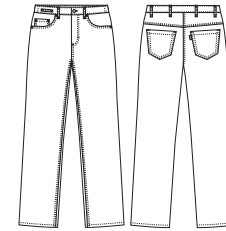

1050391 JEANS, MONROE, HARMONY

Kommt auch in Länge: Lang +10 cm.

Monroe ist für Frauen mit Figur, wo Taille und Hüfte unterschiedlich sind. Es gibt auch eine gute Oberschenkelweite.

34 - 62

64/33/3% Polyester/Baumwolle/Elastolefin - 285 g/m²

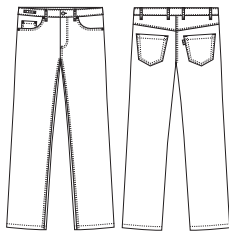

2051231 JEANS, HARMONY

Kommt auch in Länge: Lang +10 cm.

Herrenhose in einer jungen und modischen Passform. Passt Herren in jedem Alter.

44 - 70

64/33/3% Polyester/Baumwolle/Elastolefin - 285 g/m²

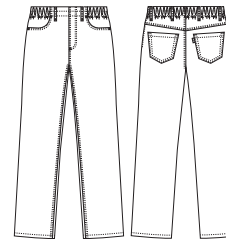

1050401 PULL-ON JEANS, HARMONY

Kommt auch in Länge: Lang +10 cm.

Der vier cm breite Gummizug sorgt für optimalen Komfort den ganzen Tag. Das Modell pull-on hat einen Schlitz vorne als Schmuck, damit die Hose den anderen Hosen in der Serie ähnlich ist. Die Hose ist sehr flexibel und eignet sich für Frauen sowie Herren.

XS - 4XL

64/33/3% Polyester/Baumwolle/Elastolefin - 285 g/m²



0000-Weiß



www.oeko-tex.com

STANDARD
100

2076-306
DTI



www.oeko-tex.com

STeP



www.oeko-tex.com

MADE IN
GREEN

CB3VTM7MKY
DTI



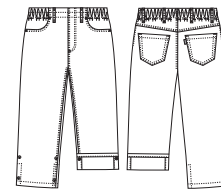

1050431 PULL-ON CAPRI-JEANS, HARMONY

Die Capri-Modelle sind sehr praktisch und wegen der Möglichkeit zum Krempeln (wird mit Druckknöpfen befestigt) auch flexibel in der Länge. Das Modell pull-on hat einen Schlitz vorne als Schmuck, damit es den anderen Hosen in der Serie ähnlich ist. Der 4 cm breite Gummizug sorgt für optimalen Komfort den ganzen Tag. Die Hosen sind sehr flexibel und eignen sich für Frauen und Herren. XS - 4XL

64/33/3% Polyester/Baumwolle/Elastolefin - 285 g/m²



0000-Weiß



STANDARD
100
2076-306
DTI
www.oeko-tex.com



STeP

www.oeko-tex.com



MADE IN
GREEN
CB3VTM7MXY
DTI
www.oeko-tex.com



Bliss

Die BLISS Kollektion wurde für Mitarbeiter im Service und Pflegeheim-Bereich entwickelt welche einen freizeithlichen Look in das Berufsleben einbringen möchten. Zum Einsatz kommt ein Gewebe mit angenehm weichem Griff und hohem Tragekomfort durch einen Stretchanteil. Harmonisches grau als Basis für einem ausbalancierten Struktur Look. Eine funktionalle Kollektion mit vielen spannenden Details.

FAKTEN

- Stretchbares und extrem weiches Gewebe im Denim Look
- Justierbarer Gummizug im Hosenbund sowie der Weste
- Aufkrempelbare und mit Druckknöpfen fixierbare Beine
- Eine Oberschenkeltasche mit Druckknopfverschluss
- Verstellbare Beinlänge mit Druckknopfbefestigung.

Alle Modelle entsprechen den Anforderungen der industriellen Wäsche. Waschanleitungen im Internet auf www.nybo.com

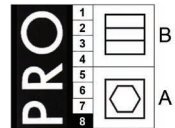

Haushaltswäsche:

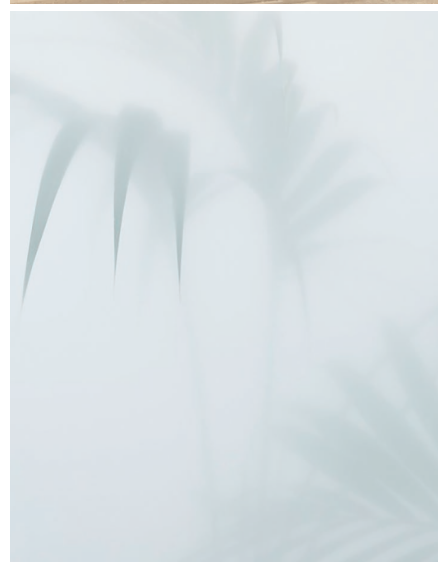
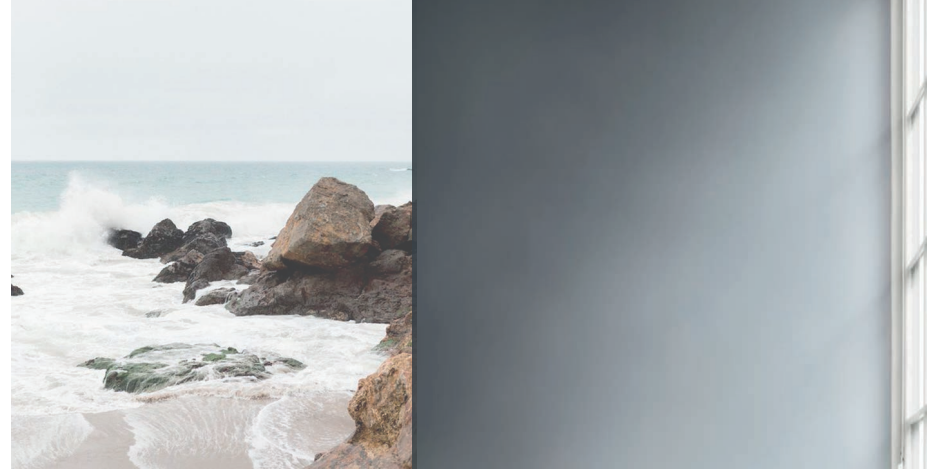

1050831 DAMENHOSE - TWIGGY , BLISS

Schicke und elegante Damenhose aus Denim. Die Hose ist optimal für Träger mit schmaler Oberschenkelweite. 34 - 58

56/42/2% Polyester/Baumwolle/Elastolefin - 220 g/m²

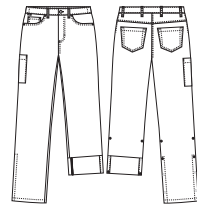

1050841 DAMENHOSE, PULL-ON, BLISS

Schöne und elegante PULL-ON Hose. Der Schnitt hat eine optimale Passform und Bewegungsfreiheit. XS - 4XL

56/42/2% Polyester/Baumwolle/Elastolefin - 220 g/m²

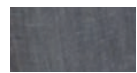
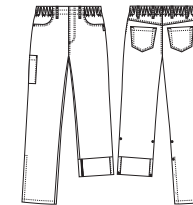

72-Grau



2051471 HERRENHOSE, BLISS

Schöne und elegante Herrenhose mit justierbarem Gummiband hinten im Bund. Optimal für alle, die eine traditionelle Denimhosen-Passform suchen. 44 - 70

56/42/2% Polyester/Baumwolle/Elastolefin - 220 g/m²

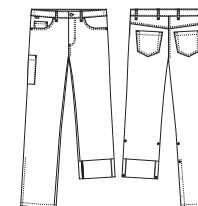

www.nybo.com

Inside-Out



Eine praktische und umfangreiche Kollektion mit zahlreichen schicken Details aus dem Wanderbereich. Die Kollektion wird aus wunderbar weichem Gewebe für angenehmes Arbeiten hergestellt. Diese Kollektion nimmt Sie mit auf eine abenteuerliche Expedition, die Sie wieder eins mit der Natur werden lässt. Das komfortable Gefühl begleitet Sie durch den Arbeitstag und die Kollektion würde sich ebenso gut für einen Camping- oder Wanderausflug eignen. Die Bekleidungsstücke sind funktionell, an den Beinen verstellbar und mit praktischen Taschen ausgestattet.

FAKTEN

- Große Taschen
- Praktische Taschen an den Oberschenkeln
- Verstellbarer Hosenbund
- Verstellbare Beinlänge
- Schlüsselschlaufen
- Leichte und robuste Qualität

Alle Modelle entsprechen den Anforderungen der industriellen Wäsche. Waschanleitungen im Internet auf www.nybo.com

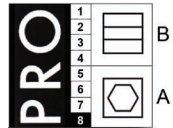

Haushaltswäsche:



1500231 DAMENWESTE, INSIDE-OUT
Damenweste mit Reißverschluss. Patchkollar und Seitenschlitze für erhöhte Bewegungsfreiheit.
XS - 4XL

50/50% Polyester/Baumwolle - 180 g/m²



0025-Navy



1100621 DAMENHOSE, FLEX, INSIDE-OUT
Einfache Capri-Hose mit verstellbarem Gummi im Bund. Die Hose hat Gürtelschlaufe und Knopf/Knopfloch vorne und Reißverschluss im Schlitz.
34 - 58

50/50% Polyester/Baumwolle - 180 g/m²



0025-Navy

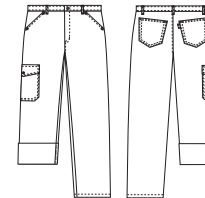

2050631 ERRENHOSE, FLEX, INSIDE-OUT
enkeltasche mit Patte und Druckknopf. Gürtelschlaufen und Knopf/Zipperzum Verschliessen.
44 - 70

50/50% Polyester/Baumwolle - 180 g/m²



0025-Navy



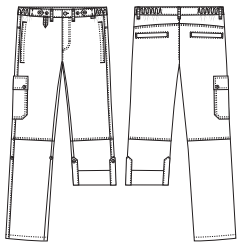

8050339 KREMPELHOSE, FUSION

Vielseitige Hose zum Krempeln, damit sie als Ganzjahrhose benutzt werden kann. Die zwei Schlaufen am Bein sind mit Druckknöpfen versehen. Das Modell hat zwei Einstecktaschen mit Reißverschluss und eine praktische Oberschenkeltasche rechts für einen Notizblock oder ein Handy.

XS - 4XL

65/35% Polyester/Baumwolle - 190 g/m²



0011-Marine



STANDARD
100
2076-306
DTI
www.oeko-tex.com



Alle Modelle entsprechen den Anforderungen der industriellen Wäsche. Waschanleitungen im Internet auf www.nybo.com

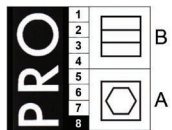

Haushaltswäsche:

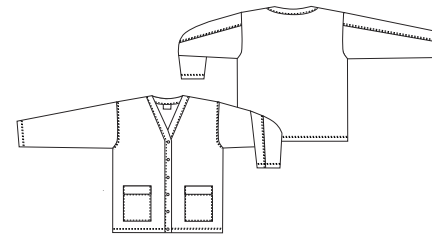

8130041 STRICKJACKE, OTTOMAN, EQUIPMENT

Cardigan in angenehmer und kräftiger Qualität. Mit zwei großen Taschen vorne. Das Modell eignet sich perfekt für Pflegepersonal, z.B. während der Nacht, wo es kälter wird.

XS - 4XL

65/35% Polyester/Baumwolle - 315 g/m²



0000-Weiß



Alle Modelle entsprechen den Anforderungen der industriellen Wäsche. Waschanleitungen im Internet auf www.nybo.com

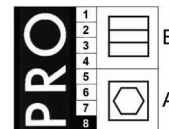

Haushaltswäsche:



Club Classic

Die CLUB-CLASSIC-Kollektion wurde für eine vielfältige Zielgruppe entwickelt und eignet sich ebenso perfekt für den Pflegeheimbereich wie für den Service- und Gastronomiektor. Die Kollektion bietet für jeden das Passende mit einem äußerst vielseitigen und klassischen Hosensortiment mit verschiedenen Eigenschaften. Flexible und robuste Produkte in verschiedenen Qualitäten und Schnitten. Die Farbpalette aus klassischem Schwarz und Weiß für den gewerblichen Bereich lässt sich leicht mit anderen Bekleidungsfarben kombinieren.

FAKTEN

- Robuste und komfortable Qualität
- Je nach Modell bieten die Hosen:
- Doppelknöpfe an den Taschen für einen lässigen Look
- Elastischer Taillenbund
- Angenehm tiefe Taschen
- Gürtelschlaufen
- Bequeme Bundfalten im klassischen Look
- Jeansknopf

Alle Modelle entsprechen den Anforderungen der industriellen Wäsche. Waschanleitungen im Internet auf www.nybo.com

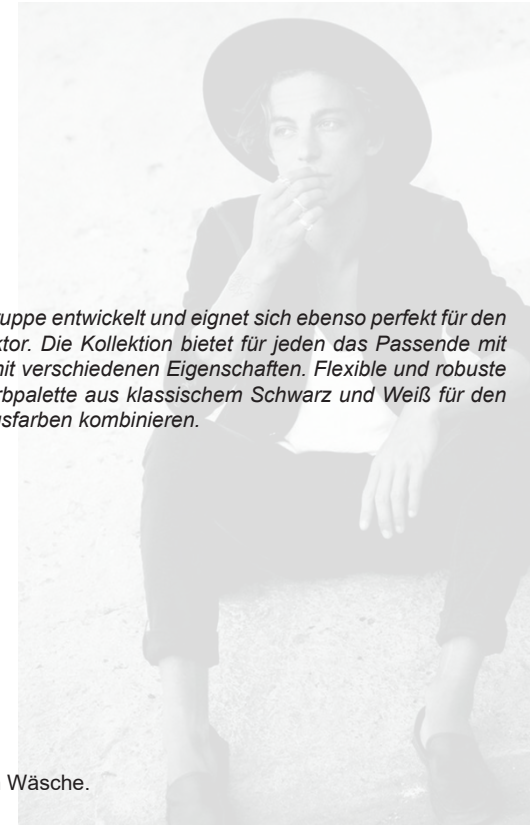

Weiß -

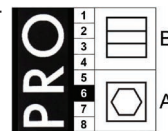

Farbig-

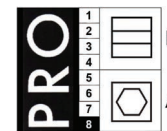

Haushaltswäsche:

Weiß -    

Farbig-    

1100811 UNISEXHOSE GUMMIZUG HINTEN, CLUB CLASSIC

Die Hose hat eine gute Passform und eignet sich für Frauen und Herren zugleich. Das Modell hat Gummizug und Kordel im Bund zum Binden. Die Hose ist in einer angenehmen Qualität, die auch nicht durchsichtig ist. XS - 4XL

65/35% Polyester/Baumwolle - 210-215 g/m²



1011-Weiß 1000-Weiß 0027-Blau 0042-Grau 0048-Hellgrau

50/50% Polyester/Baumwolle - 215 g/m²



1009-Weiß

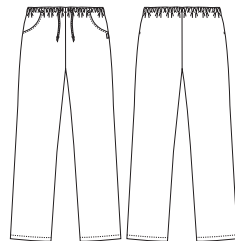

1100812 UNISEXHOSE GUMMIZUG, CLUB CLASSIC

Die Hose hat eine gute Passform und eignet sich für Frauen und Herren zugleich. Das Modell hat Gummizug und Kordel im Bund zum Binden. Die Hose ist in einer angenehmen Qualität, die auch nicht durchsichtig ist. XS - 6XL

65/35% Polyester/Baumwolle - 210 g/m²



1000-Weiß

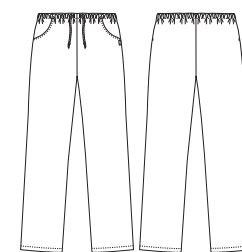

**1100819 UNISEXHOSE GUMMIZUG HINTEN
CLUB CLASSIC**

Die Hose hat eine gute Passform und eignet sich für Frauen und Herren zugleich. Das Modell hat Gummizug und Kordel im Bund zum Binden. Die Hose ist in einer angenehmen Qualität, die auch nicht durchsichtig ist.
XS - 4XL

50/50% Polyester/Baumwolle - 215 g/m²



0000-Weiß

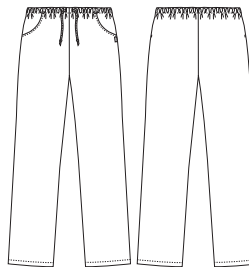



1600001 DAMENHOSE GUMMIZUG HINTEN

Flexible Damenhose mit Bügelfalte. Mit Teilgummi hinten, zwei Hüfttaschen und Gürtelschlaufen. Vorne Knopf/Knopfloch und Reißverschluss im Schlitz. 34 - 58

65/35% Polyester/Baumwolle - 180-210 g/m²



0000-Weiß (+10 cm) 0011-Marine 0051-Hellgrün 0072-Schwarz



1600002 DAMENHOSE GUMMIZUG HINTEN

Flexible Damenhose mit Bügelfalte. Mit Teilgummi hinten, zwei Hüfttaschen und Gürtelschlaufen. Vorne Knopf/Knopfloch und Reißverschluss im Schlitz. 34 - 58

65/35% Polyester/Baumwolle - 180-210 g/m²



0000-Weiß





1100561 DAMENHOSE, CLUB CLASSIC

Kommt auch in Längen: Lang +10 cm.

Damenhose mit verstellbarem Gummizug im Bund. Das Gewebe ist innen aufgeraut. Dies macht es sehr weich und angenehm zu tragen.

34 - 58

65/35% Polyester/Baumwolle - 210 g/m²



00-Weiß

72-Schwarz



105056200 UNISEXHOSE, HANDYTASCHE, CLUB CLASSIC

Rundum-Gummizughose mit 2 Eingriffstaschen sowie einer verschliessbaren Handytasche am Oberschenkel, Kordelzug aus Oberstoffgewebe.

XS - 6XL

65/35% Polyester/Baumwolle - 210 g/m²



00-Weiß





1100581 DAMENHOSE, GUMMIZUG HINTEN CLUB CLASSIC

Damenhose mit Gummizug hinten, zwei großen Taschen, Reißverschluss und Druckknöpfen vorne. 34 - 58

65/35% Polyester/Baumwolle - 210 g/m²

Haushaltswäsche - Weiß:



0000-Weiß



1100901 DAMENHOSE, FESTER BUND CLUB CLASSIC

Damenhose mit Stretch und festem Bund. Klassischer Knopf im Bund und Reissverschluss im Schlitz. Gürtelschlaufen sowie zwei Taschen vorne und hinten mit schicken Details. 34 - 58

64/34/2% Polyester/Baumwolle/Elastolefin - 245 g/m²

Haushaltswäsche - Farbig:

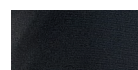

0072-Schwarz



1600051 UMSTANDSHOSE, VERSTELLBARER CLUB CLASSIC

Umstandshose mit Stretch. Verstellbare Taille mit Rundum Gummi. XS - 4XL

Haushaltswäsche - Weiß:



Haushaltswäsche - Farbig:



64/34/2% Polyester/Baumwolle/Elastolefin - 245 g/m²



0000-Weiß

65/35% Polyester/Baumwolle - 260 g/m²



0011-Marine



HEALTH
CARE
SERVICE

2050601 HERRENHOSE, CLUB CLASSIC

Herrenhose mit Bügelfalte. Mit zwei Druckknöpfen verschließbar und Reißverschluss vorne. Das Modell hat Gürtelschlaufen, gute tiefe Hüfttaschen und Gesässtaschen.

44 - 70

65/35% Polyester/Baumwolle - 210-245 g/m²



0000-Weiß 0072-Schwarz

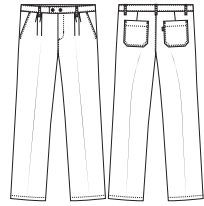

2050901 HERRENHOSE, CLUB CLASSIC

Herrenhose mit Stretch und festem Bund. Die Hose hat Knopf (Knopfloch) und Reißverschluss im Schlitz. Zwei Taschen vorne und hinten mit schicken Details und Gürtelschleufe für erhöhte Funktionalität.

44 - 70

64/34/2% Polyester/Baumwolle/Elastolefin - 245 g/m²

Haushaltswäsche - Farbig:



0072-Schwarz

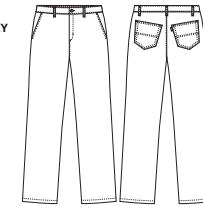

1050541 UNISEXHOSE, PULL-ON, CLUB CLASSIC

Der speziell entwickelte breite Gummizug trägt zu einem außergewöhnlich guten Komfort bei. Der Schlitz vorne hat keine Funktion, aber es macht die Hose ähnlich wie die anderen in der Serie. Die Hose eignet sich für Herren und Frauen.

XS - 4XL

65/35% Polyester/ TENCEL® - 210 g/m²



0000-Weiß



2051271 HERRENHOSE, CLUB CLASSIC

Herrenhose mit modischer Passform. Für Herren in allen Altersklassen! Das Modell hat zwei Taschen vorne, zwei Gesässtaschen und Gürtelschleufe. Vorne mit Knopf (knopfloch) verschließbar und mit Reißverschluss.

44 - 70

65/35% Polyester/Baumwolle - 210 g/m²

Haushaltswäsche - Farbig:

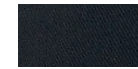

0072-Schwarz

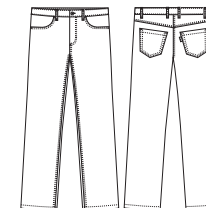



2050001 HERRENHOSE, CLUB CLASSIC

Herrenhose mit gesteppter Bügelfalte. Vorne mit zwei Druckknöpfen verschließbar und Reißverschluss im Schlitz. Das Modell hat Gürtelschlaufen, Schrägtaschen vorne und Gesäßtaschen. 44 - 70

65/35% Polyester/Baumwolle - 245 g/m²



0000-Weiß



2050022 UNISEXHOSE OBERSCHENKELTASCHE CLUB CLASSIC

Die Hose ist innen verstellbar und eignet sich für Frauen und Herren. Auf linkem Oberschenkel gibt es eine praktische Hanteltasche mit Schlaufe - eignet sich perfekt für z.B. ein Smart Phone. Auf rechtem Oberschenkel sitzt eine große Tasche mit Platz für Werkzeug oder ein Notizblock. XS - 6XL

65/35% Polyester/Baumwolle - 210 g/m²



0000-Weiß



2050162 HERRENHOSE CLUB CLASSIC

Kommt auch in Längen: Kurz -10 cm u. Lang +10 cm.

Herrenhose mit praktischen großen Taschen. Mit Gürtelschlaufen, zwei Taschen vorne und Gesäßtasche rechts. Vorne mit Druckern im Bund und Schlitz verschließbar. In drei Längen erhältlich. XS - 4XL

65/35% Polyester/Baumwolle - 210 g/m²



0000-Weiß



Move

Diese exklusive MOVE-Kollektion eignet sich perfekt für Kliniken, Pflege und Physiotherapie. Die ganze Kollektion besteht aus Materialien mit hoher Funktionalität. Einige Modelle sind aus 100% Mikrofaser mit weichem Mikrofaser-Innenfutter oder mit einer 4-Wege Stretch-Funktion hergestellt. Für beides gilt, dass sie sehr weich und angenehm zu tragen sind. Hohe Funktionalität mit langer Haltbarkeit kombiniert sind die Kernelemente dieser Kollektion. Hinzu kommt ein sehr eleganter und sportlicher Look. Alle Oberteile sind mit einem einfachen Band abgerundet, um den einfachen und reinen Look zu unterstreichen. Mit Inspiration aus der Sportwelt sind alle Oberteile und Hosen in behaglichen und atmungsaktiven Qualitäten hergestellt – mit Gewicht auf Funktionalität und hohes Leistungsvermögen über den ganzen Arbeitstag hinaus.

Alle Modelle entsprechen den Anforderungen der industriellen Wäsche. Waschanleitungen im Internet auf www.nybo.com

Haushaltswäsche:



**1400069 CARDIGAN, ¾ ARM, MOVE**

Sehr weiche und angenehme Krankenhausjacke mit Fleece-Futter. Die Jacke hat eine Brusttasche links für Stifte, Namensschild etc. Am Ärmel ein Rippbündchen, das die Wärme innen hält. Das Modell hat eine gute Länge - auch wenn man sich beugt. Vorne mit Reißverschluss versehen.

XS - 4XL

100% Polyester - 322 g/m²



0000-Weiß 0011-Marine



STANDARD
100
2076-306
DTI
www.oeko-tex.com

**1400519 CARDIGAN MIT KNÖPFEN, 1/1 ARM, MOVE**

Sehr weich und angenehme Krankenhausjacke mit Fleece-Futter. Die Jacke hat eine Brusttasche links für Stifte, Namensschild etc. Am Ärmel ein Rippbündchen, das die Wärme innen hält. Das Modell hat eine gute Länge - auch wenn man sich beugt. Vorne mit Knöpfe versehen.

XS - 4XL

100% Polyester - 322 g/m²



0000-Weiß



STANDARD
100
2076-306
DTI
www.oeko-tex.com



Alle Modelle entsprechen den Anforderungen der industriellen Wäsche. Waschanleitungen im Internet auf www.nybo.com



8050409 UNISEX-HOSE, MOVE

Unisex-Hose/Jogginghose mit zwei Taschen und einer Gesäßtasche mit Reißverschluss. Mit Kordel im Bund und unten am Bein. Die Hose ist wasser- und schmutzabweisend. XS - 4XL

100% Polyester - 160 g/m²

Waschanleitungen im Internet auf www.nybo.com

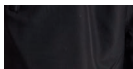

0072-Schwarz

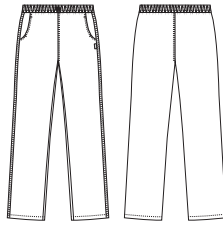

5050339 UNISEX-TRAININGSHOSE, MOVE

Sehr modische und funktionelle Hose in einer 4-Wege Stretchqualität. Die Hose hat einen praktischen Gummizug im Bund und Reguliermöglichkeit durch einen Kordel, welches die Hose für alle Träger geeignet macht. Es gibt auch einen Gummizug innen am Bein zum Verstellen der Weite. XS - 4XL

88/12% Polyamid/Elasthan – 190 g/m²

Waschanleitungen im Internet auf www.nybo.com

* Nicht industriell waschbar – nur Trocknen bei niedriger Temperatur.

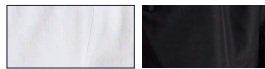

0000-Weiß 0072-Schwarz

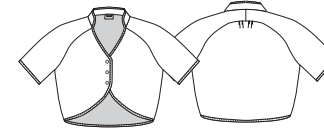

1400559 SEELENWÄRMER, MOVE

Dieser Seelenwärmer deckt den ganzen Oberkörper ab und hat kurze Ärmel. Der Außenstoff ist in einer glatten Mikrofaserqualität, die zugleich schmutzabweisend ist. Das Innenfutter ist aus wärmendem Mikrofleece, der für einen Thermoeffekt sorgt. XS-M, L-2XL, 3XL-4XL

100% Polyester - 320 g/m²

Waschanleitungen im Internet auf www.nybo.com

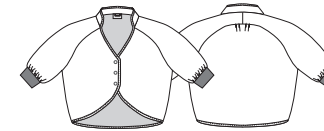

1400569 SEELENWÄRMER, MOVE

Dieser Seelenwärmer deckt den ganzen Oberkörper ab und mit Ribbbüchchen am Ärmel. Der Außenstoff ist in einer glatten Mikrofaserqualität, die zugleich schmutzabweisend ist. Das Innenfutter ist aus wärmendem Mikrofleece, der für einen Thermoeffekt sorgt. XS-M, L-2XL, 3XL-4XL

100% Polyester - 320 g/m²

Waschanleitungen im Internet auf www.nybo.com



0011-Navy



Clima Sport

Diese umfangreiche Kollektion besteht aus Thermoqualität. Produktlinien wurden für den Pflegesektor entwickelt. Wir bieten gute Haltbarkeit und isolierende Eigenschaften. Komfort und ein eleganter sportlicher Look stehen im Mittelpunkt dieser funktionellen Kollektion. Die Kollektion ist in dezenten Farben erhältlich.

Alle Modelle entsprechen den Anforderungen der industriellen Wäsche. Waschanleitungen im Internet auf www.nybo.com

Haushaltswäsche:





4010021 THERMO-STEP PJACKE, CLIMA SPORT

Thermojacke mit Nierenschutzklappe, die mit drei Druckknöpfen versehen ist. Trägt zur erhöhtem Komfort bei, wenn man sich z.B. beugt. Mit Ribbündchen im Hals- und Ärmelbereich. XS - 4XL

65/35% Polyester/Baumwolle - 380 g/m²



0000-Weiß

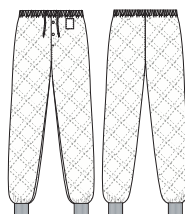

4010011 THERMO-STEP HOSE, CLIMA SPORT

Thermohose mit Gummizug im Bund. Das Modell hat Druckknöpfe vorne im Schlitz und 7 cm Ribbündchen am Bein. XS - 4XL

0000-Weiß 65/35% Polyester/Baumwolle - 380 g/m²
0011-Marine: 65/35% Polyester/Baumwolle - 330 g/m²



0000-Weiß 0011-Marine

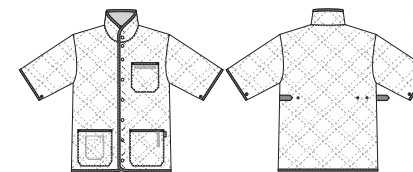

4010301 THERMO-STEP PJACKE, CLIMA SPORT

Thermowest mit grossen einstecktaschen mit Schlüsselschleife und einer praktischen Brusttasche links für Stifte etc. Vorne mit 6 Druckknöpfen verschliessbar. Waschbar bei 85 C. Hervorragend trockner- und finishergeeignet. XS - 4XL

65/35% Polyester/Baumwolle - 380 g/m²



0000-Weiß

Alle Modelle entsprechen den Anforderungen der industriellen Wäsche. Waschanleitungen im Internet auf www.nybo.com

Haushaltswäsche:

Weiß - Farbig -

0000-Weiß



STANDARD
100
2076-306
DTI
www.oeko-tex.com



STeP



MADE IN
GREEN
CB3VTM7MX
DTI
www.oeko-tex.com



0011-Marine



STANDARD
100
2076-306
DTI
www.oeko-tex.com





4010131 THERMO-STEPPWESTE, CLIMA SPORT

Thermoweste mit großen Einstecktaschen und einer praktischen Brusttasche links für Stifte etc. Vorne mit sechs Druckknöpfen verschließbar. XS - 4XL

00-Weiß 65/35% Polyester/Baumwolle - 380 g/m²
 11-Marine: 65/35% Polyester/Baumwolle - 330 g/m²

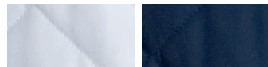

0000-Weiß 0011-Marine



4010001 UNISEX-THERMOJACKE, CLIMA SPORT

Thermojacke mit Nierenschutzklappe, die mit drei Druckknöpfen versehen ist. Trägt zur erhöhtem Komfort bei, wenn man sich z.B. beugt. Mit Rippbündchen im Hals- und Ärmelbereich. XS - 4XL

65/35% Polyester/Baumwolle - 330 g/m²

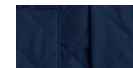

0011-Marine

Alle Modelle entsprechen den Anforderungen der industriellen Wäsche. Waschanleitungen im Internet auf www.nybo.com

Haushaltswäsche:

Weiß - Farbig -

0000-Weiß



0011-Marine





1470201 SCHLUPFKASACK, RIPPBÜNDCHEN, MICRO SPORT

Leichter und angenehmer Mikrofaser-Schlupfkasack mit Ribpbündchen am Ärmel und Saum. Eine Brust- sowie zwei Hüfttaschen (rechts mit Schlüsselschleufe).

XS - 4XL

99/1% Polyester Microfaser/Carbon - 150 g/m²

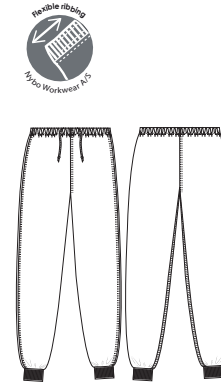

3490201 UNISEX-HOSE, BÜNDCHEN AM BEIN, MICRO SPORT

Mikrofaser-Hose mit Gummizug im Bund und Bündchen am Bein. Mikrofaser ist angenehm, Schweißtransportierend und hält lange. Ein Karbonfaden ist eingewebt, welcher statische Aufladung vermindert.

XS - 4XL

99/1% Polyester Microfaser/Carbon - 150 g/m²



Alle Modelle entsprechen den Anforderungen der industriellen Wäsche. Waschanleitungen im Internet auf www.nybo.com

Haushaltswäsche:





3450061 KOPFTUCH, NADIA

Quadratisches Mikrofaser Tuch - passt allen Trägern. Das Mikrofaser Gewebe sorgt für einen optimalen Komfort. One-size 110x110 cm.
One Size

100% Polyester Microfaser - 102 g/m²



0011-Blau



STANDARD
100
2076-306
DTI
www.oeko-tex.com



Alle Modelle entsprechen den Anforderungen der industriellen Wäsche. Waschanleitungen im Internet auf www.nybo.com

Haushaltswäsche:





GASTRONOMY

In enger Zusammenarbeit mit den Trägern haben wir eine Kollektion entwickelt, die zugleich praktisch und modisch ist, und die sich für Köche und Kellnerpersonal eignet. Klassisch und modern in einem und für alle, die mit Zubereitung und Servierung arbeiten:

- Köche
- Küchenpersonal
- Kellner

Perfektion, Präzision und ein hohes Tempo. Die Angestellten im Bereich Gastronomie und Catering stellen hohe Anforderungen an die Bekleidung. Wir haben ein maßgeschneidertes Konzept für Küchen- und Servicemitarbeiter entwickelt, welches Komfort, Funktionalität und Mode kombiniert.

Gemeinsam für die klassischen und modernen Modelle sind eine optimale Passform, gute Verschleissfestigkeit und hohe industrielle Waschbarkeit

New Nordic

New Nordic ist eine Kollektion für die Bereiche Koch und Kellner. Eine breite Palette von Kochjacken, Shirts, Hosen, Schürzen und Outdoor-Jacke. Die Kollektion holt Inspiration aus der Natur und ist durch Einfachheit gekennzeichnet. Sie kombiniert „high Tech“ und umweltgerechten Materialien, und die vielen einfachen Details machen die Kollektion besonders hochwertig und passend für Köche, Kellner und Küchenpersonal im allgemeinen. Ebenso wurden recyceltes Polyester und organische Baumwolle verwendet und ein schweres „Kanvas-Gewebe“ mit einem rustikalen Look. Es bietet Schutz gegen warmes Essen und Flüssigkeiten in der Küche.

FAKTEN

- Schicke und funktionale Details
- Sehr angenehme Passform

Alle Modelle entsprechen den Anforderungen der industriellen Wäsche. Waschanleitungen im Internet auf www.nybo.com

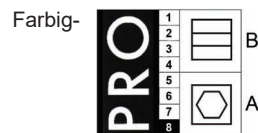
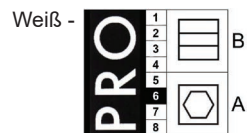

Haushaltswäsche:

Weiß - 85 Farbig - 75

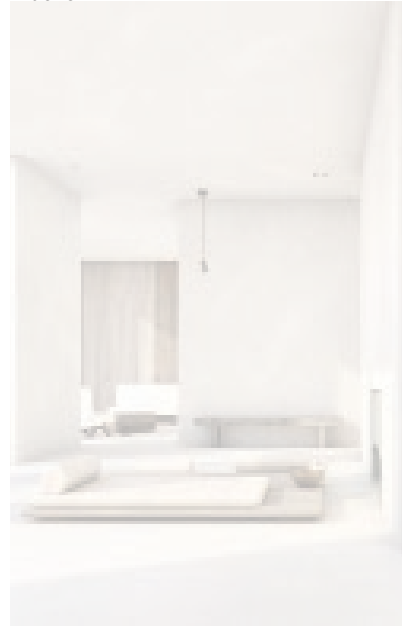



5050341 „CASUAL“ HOSE PULL-ON, NEW NORDIC

Hose hat einen „Street Look“ mit guter Weite und eignet sich für Herren sowie Frauen. Die Möglichkeit, „Arbeitsgeräte“ bequem zu tragen, wird durch Taschen vorne und hinten und eine verschließbare Oberschenkeltasche gesichert. XS - 4XL

65/35% Polyester/Baumwolle – 170 g m²

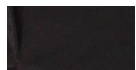

0072-Schwarz



STANDARD
100
2076-306
DTI
www.oeko-tex.com



5050381 CASUAL HOSE PULL-ON, NEW NORDIC

Hose hat einen „Street Look“ mit guter Weite und eignet sich für Herren sowie Frauen. Die Möglichkeit, „Arbeitsgeräte“ bequem zu tragen, wird durch Taschen vorne und hinten und eine verschließbare Oberschenkeltasche gesichert. XS - 4XL

65/35% Polyester/Baumwolle - 240 m²

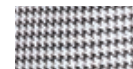

0800-Schwarz/
Weiß Pepita



STANDARD
100
2076-306
DTI
www.oeko-tex.com





5010131 KOCHJACKE 1/1, NEW NORDIC

Eignet sich für Herren sowie Frauen. Sie hat verdeckte Druckknöpfen vorne, um einen minimalistischen Look zu betonen, und ist mit einer praktischen Brusttasche versehen. Im Rückenbereich gibt es eine gute Flexibilität/Stretch.
XS - 4XL

65/35% Polyester/Baumwolle – 170 g m²

5010141 KOCHJACKE 1/4, NEW NORDIC

Eignet sich für Herren sowie Frauen. Sie hat verdeckte Druckknöpfen vorne, um einen minimalistischen Look zu betonen, und ist mit einer praktischen Brusttasche versehen. Im Rückenbereich gibt es eine gute Flexibilität/Stretch.
XS - 4XL

65/35% Polyester/Baumwolle – 170 g m²

5400141 „OUTDOOR“ JACKE, NEW NORDIC

Sehr schicke und modische Jacke mit Knopfverschluss vorn. Design und Passform der Jacke basieren sich auf einer traditionellen „Arbeitsjacke“ (Blazer Schnitt), und sie hat einen rohen und frischen Ausdruck. Im Rückenbereich gibt es eine gute Flexibilität/Stretch.
XS - 4XL

0034-Khaki: 65/35% Baumwolle/Polyester–290 g/m²
0030-Braun, 0072-Schwarz: 67/33% Polyester/Baumwolle–325 g/m²

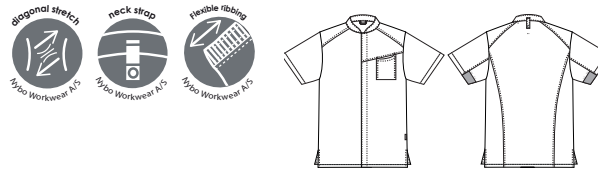
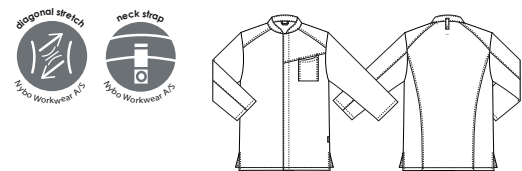



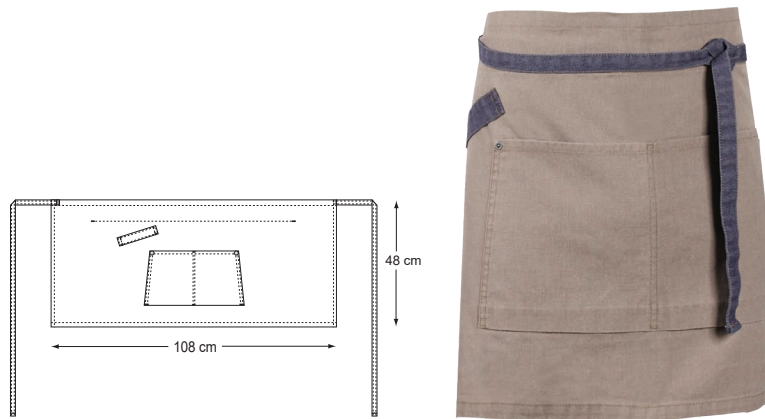

3181171 SCHÜRZE ZUM BINDEN, NEW NORDIC

Die Schürze hat einen Tunnel für Bänder, damit sie während des Waschens nicht in einander gewickelt werden und auch schön bleiben. Die Qualität ist eine typische Kanvas-Bindung für schwere Bekleidung, die lange hält, und die nach vielen Waschvorgängen vom Griff und Aussehen her „rustikaler“ werden.
One-Size

0302-Khaki/Denim, 0303-Khaki: 65/35% Baumwolle/Polyester – 290 g/m²
0301-Braun/Denim, 0300-Braun, 0721-Schwarz/Denim, 0724-Schwarz:
67/33% Polyester/Baumwolle – 325 g/m²

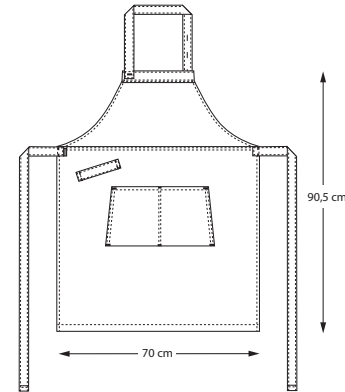

6100811 LATZSCHÜRZE, NEW NORDIC

Sehr funktionelle Latzschürze. Vorne gibt es eine praktische Lasche für ein Tuch, wenn man im Servierbereich oder in der Küche arbeitet. Zwei geräumige „Kangaroo-Taschen“ vorne mit 3D-Effekt runden das Ganze ab.
One-Size

34-Khaki, 36-Khaki DTM: 65/35% Baumwolle/Polyester – 290 g/m²
30-Braun, 32-Braun DTM, 72-Schwarz, 76-Schwarz:
67/33% Polyester/Baumwolle – 325 g/m²

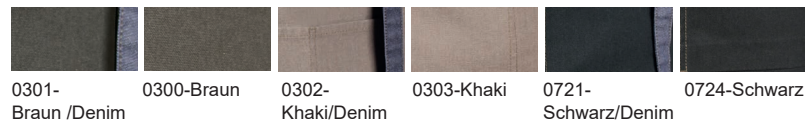



5160091 GASTROJACKE, NEW NORDIC

Unsere Gastrojacke (-shirt) ist in einem Leichtgewicht-Material und eignet sich perfekt für Köche sowie Kellner (Herren und Frauen). Im Rückenbereich gibt es eine gute Flexibilität/Stretch.
XS - 4XL

50/50% Bio-Baumwolle/recyceltes Polyester – 140 g/m²



0045-Anthrazit

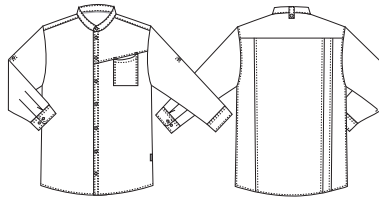

5160101 GASTROJACKE, NEW NORDIC

Unsere Gastrojacke (-shirt) ist in einem Leichtgewicht-Material und eignet sich perfekt für Köche sowie Kellner (Herren und Frauen). Im Rückenbereich gibt es eine gute Flexibilität/Stretch.
XS - 4XL

48/48/4% Baumwolle/Polyester/Elastolefin – 150 g/m²



0015-Denim

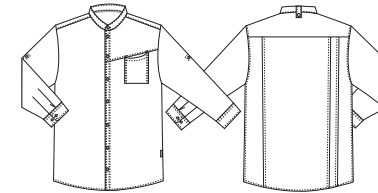

Take Away

TAKE AWAY ist eine praktische Kollektion für Köche und Küchenpersonal im allgemeinen. Funktionalität ist das Schlüsselwort, und die Jacken und Hosen erfüllen alle Anforderungen, die vom Trägersegment gestellt werden. Die Gewebe zeichnen sich durch eine lange Lebensdauer und hohen Komfort aus, und mit der korrekten Behandlung in der Wäscherei halten die Produkte sehr lange.

Alle Modelle entsprechen den Anforderungen der industriellen Wäsche. Waschanleitungen im Internet auf www.nybo.com

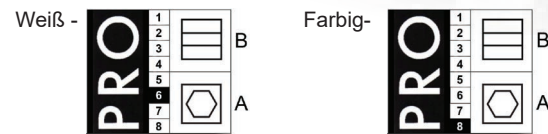

Haushaltswäsche:



**5010159 KOCHJACKE, TAKE AWAY**

Diese klassische Kochjacke. Sie hat einen praktischen Verschluss mit zwei sichtbaren Druckknöpfen oben und dann verdeckt. Der Look ist klassisch und modisch zugleich. Der Stehkragen ist weiter als normal für eine bessere Bewegungsfreiheit. XS - 4XL

50/50% Polyester/Baumwolle – 190 g/m²

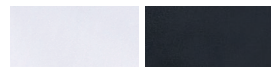

0000-Weiß 0072-Schwarz

**5010199 KOCHJACKE, TAKE AWAY**

Diese klassische Kochjacke. Sie hat einen praktischen Verschluss mit zwei sichtbaren Druckknöpfen oben und dann verdeckt. Der Look ist klassisch und modisch zugleich. Der Stehkragen ist weiter als normal für eine bessere Bewegungsfreiheit. XS - 4XL

50/50% Polyester/Baumwolle – 190 g/m²

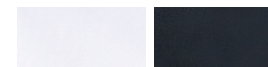

0000-Weiß 0072-Schwarz





5050379 UNISEX KOCHHOSE, TAKE AWAY

Diese Hose ist "All-round" und praktisch – mit Gürtelschlaufen, Vordertaschen und einer geräumigen Gesäßtasche. Sie hat Reißverschluss und Gummizug im Bund für extra Komfort und Flexibilität.

XS - 4XL

50/50% Polyester/Baumwolle – 190 g/m²



0072-Schwarz







Taste

Eine funktionelle und modische Kollektion von Küchenchef-Jacken mit exzellenter Passform für Herren und Damen. Bei dieser Kollektion steht – wie der Name schon sagt – ein schicker, sportlicher und ästhetischer Look im Vordergrund. Mit dieser abgestimmten Kollektion beweisen Sie guten Geschmack im Alltag. Die Produktlinie richtet sich an Küchenchefs, die sich in einem jungen und schicken Look wohlfühlen. Die sportliche Kollektion zollt der Dynamik der Küche und des Servicebereichs Respekt. Die bequeme und ansprechende Kleidung bildet einen Kontrapunkt zu der Hektik und Hitze in der Küche.

FAKTEN

- Modelle für Herren und Damen
- Erhältlich mit langen und kurzen Ärmeln
- Mit funktionellen Details
- Gute und komfortable Passform
- Praktische Ärmeltaschen
- Halsschlaufe für Latzschürze
- Mandarinkragen
- Robuste und schmutzabweisende Qualität
- Die perfekte Ergänzung zu unseren Küchenchef-Hosen

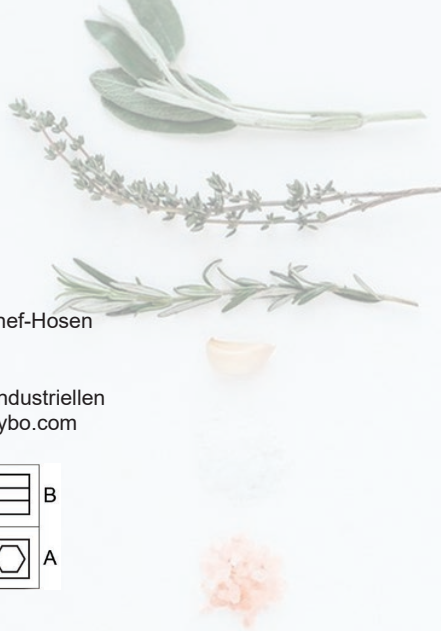

Alle Modelle entsprechen den Anforderungen der industriellen Wäsche. Waschanleitungen im Internet auf www.nybo.com

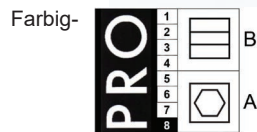
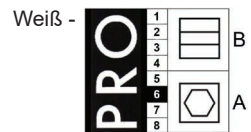

Haushaltswäsche:



1010081 DAMENKochJACKE, 1/4 ARM, TASTE

Damen Kochjacke mit 1/4 Arm und Stehkragen. Das Modell hat eine praktische Tasche auf dem linken Arm und ist vorne mit Druckknöpfen versehen (oben am Hals zwei sichtbare Druckknöpfe)
XS - 4XL

65/35% Polyester/Baumwolle - 210 g/m²

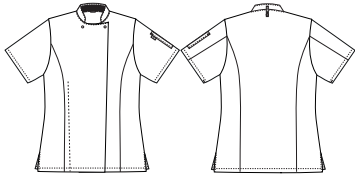

0000-Weiß 0042-Grau 0072-Schwarz

**2010741 KOCHJACKE, 1/4 ARM, TASTE (0042, 0072)****2010742 KOCHJACKE, 1/4 ARM, TASTE (0000)**

Kochjacke mit 1/4 Arm und Stehkragen, der offen ist und mehr Luft durchlässt, wenn man in einer warmen Küche arbeitet. Das Modell hat eine praktische Tasche auf dem linken Arm und ist vorne mit Druckknöpfen versehen (oben am Hals zwei sichtbare Knöpfe). Mit Patchcollar und Schlaufe im Nacken.
XS - 4XL

65/35% Polyester/Baumwolle - 210 g/m²

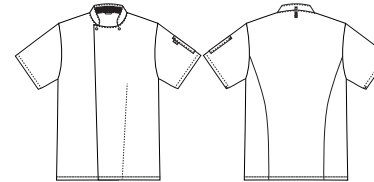

0000-Weiß 0042-Grau 0072-Schwarz

**1010071 DAMENKochJACKE, TASTE**

Damen Kochjacke mit 1/1 Arm und Stehkragen. Das Modell hat eine praktische Tasche auf dem linken Arm und ist vorne mit Druckknöpfen versehen (oben am Hals zwei sichtbare Druckknöpfe)
XS - 4XL

65/35% Polyester/Baumwolle - 210 g/m²

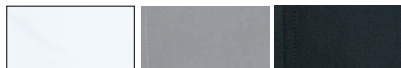

0000-Weiß 0042-Grau 0072-Schwarz

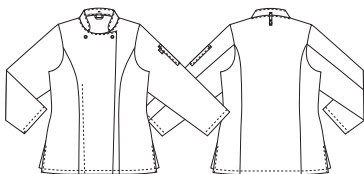
**2010761 KOCHJACKE, TASTE**

Kochjacke mit 1/1 Arm und Stehkragen, der offen ist und mehr Luft durchlässt, wenn man in einer warmen Küche arbeitet. Das Modell hat eine praktische Tasche auf dem linken Arm und ist vorne mit Druckknöpfen versehen (oben am Hals zwei sichtbare Knöpfe). Es gibt Patchcollar und Schlaufe im Nacken.
XS - 4XL

65/35% Polyester/Baumwolle - 210 g/m²



0000-Weiß 0042-Grau 0072-Schwarz

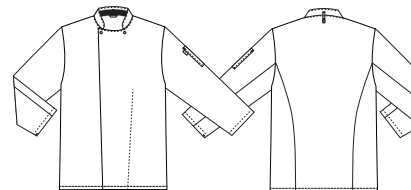

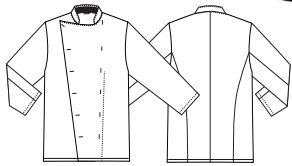

2010001 KOCHJACKE, DELIGHT

Kochjacke mit Stehkragen. Mit Löchern für Kugelknöpfe (werden separat bestellt).

42 - 64

65/35% Polyester/Baumwolle - 210-245 g/m²



0000-Weiß 0042-Grau 0072-Schwarz

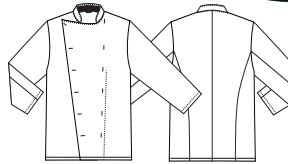

2010009 KOCHJACKE, DELIGHT

Kochjacke mit Stehkragen. Mit Löchern für Kugelknöpfe (werden separat bestellt).

42 - 64

65/35% Polyester/Baumwolle - 210-245 g/m²

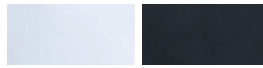

0000-Weiß 0072-Schwarz

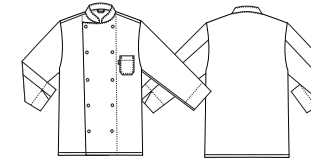

2010261 KOCHJACKE, DRUCKKNOPF, DELIGHT

Kochjacke für Kugelknöpfe und Manschettenärmeln. Mit Stehkragen und kleiner Brusttasche links.

42 - 64

65/35% Polyester/Baumwolle - 245 g/m²



0000-Weiß



Alle Modelle entsprechen den Anforderungen der industriellen Wäsche. Waschanleitungen im Internet auf www.nybo.com

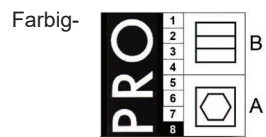
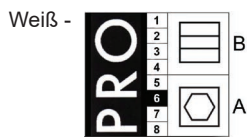

Haushaltswäsche:



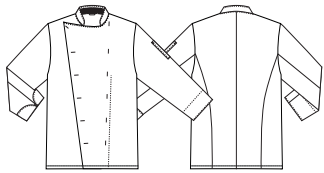

2010581 KOCHJACKE, DELIGHT

Kochjacke in Satinqualität. Die Oberteile bestehen aus innovativem umweltfreundlichem **TENCEL®**-Gewebe, das besonders nachhaltig hergestellt wird und dank seiner wärmeregulierenden Eigenschaften hervorragend für Menschen mit empfindlicher Haut geeignet ist. Kugelknöpfe separat zu bestellen.
XS - 4XL

50/50% Polyester/**TENCEL®** - 200 g/m²

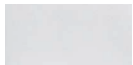

0000-Weiß



Alle Modelle entsprechen den Anforderungen der industriellen Wäsche. Waschanleitungen im Internet auf www.nybo.com

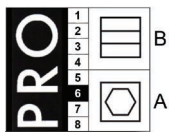

Haushaltswäsche:

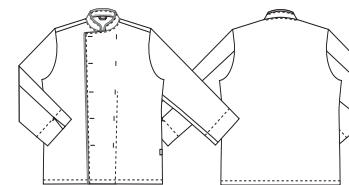

2010821 KOCHJACKE, PIPE

Kochjacke mit farbiger Paspelierung. Manchettenärmeln und Löchern für Kugelknöpfe. (müssen separat bestellt werden).
42 - 60

65/35% Polyester/Baumwolle - 210 g/m²



0148-Weiß/
Schwarz



Alle Modelle entsprechen den Anforderungen der industriellen Wäsche. Waschanleitungen im Internet auf www.nybo.com

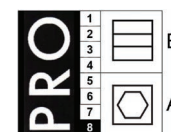

Haushaltswäsche:



Gourmet

Die klassische und elegante Produktlinie für den Küchenchef vermittelt Vornehmheit und Zuverlässigkeit in einer von Tradition geprägten Branche. Die Kollektion zeichnet sich durch eine durchdachte Passform aus, die besonders bequem ist. Der zeitlose Look mit weißen Oberteilen wird durch traditionelle Küchenchef-Knöpfe abgerundet. Verschiedene Knopffarben stehen zur Auswahl, um jedem Bekleidungsstück einen persönlichen Touch zu verleihen. Knöpfe werden separat bestellt.

FAKTEN

- Die Kollektion umfasst Küchenchef-Jacken und -Mützen
- Gute und bequeme Passform
- Exquisiter Baumwollsatın
- Innerer Aufhänger
- Klassischer Look
- Perfekt passend zu unseren Küchenchef-Hosen

Alle Modelle entsprechen den Anforderungen der industriellen Wäsche. Waschanleitungen im Internet auf www.nybo.com

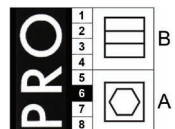

Haushaltswäsche:

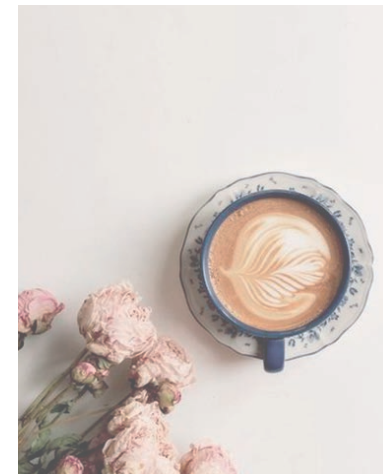

2010021 KOCHJACKE, GOURMET

Kochjacke in Satınqualität mit praktischem Stehkragen. Mit Patchcollar und Schlaufe im Nacken. Vorne mit Löchern für Kugelknöpfe (werden separat bestellt).

42 - 64

100% Baumwolle Satın - 270 g/m²



0000-Weiß

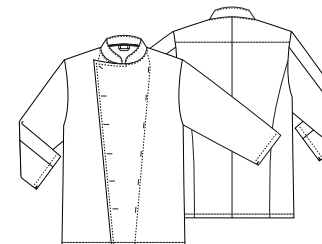

Flow

Die FLOW-Jacke richtet sich an junge und trendbewusste Mitarbeiter mit einer modernen Interpretation des klassischen Stils mit Blick für Details. Die Jacke zeichnet sich durch eine moderne Passform aus und verleiht einen eleganten und frischen Look. Die Flüchtigkeit des Augenblicks und der Jugend überraschen und ergänzen das Großstadt-Flair. Ungebrochene Effizienz, Freude und Frische spiegeln sich in dieser dynamischen Produktlinie wider.

FAKTEN

- Kochjacke
- Schicke und funktionelle Details
- Moderne Passform
- Außen- und Innenaufhänger und Tasche am Ärmel
- Robuste Qualität

Dieses Model entsprechen den Anforderungen der industriellen Wäsche. Waschanleitungen im Internet auf www.nybo.com

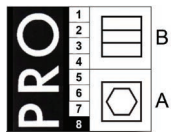

Haushaltswäsche:



5010011 UNISEX-KOCHJACKE, FLOW

Jacke mit kurzen Ärmeln und verdecktem Druckknopfverschluss. Zwei sichtbare Kontrastdruckknöpfe am Hals. Tasche auf dem linken Oberarm. Body Fit-Passform und Kontraststeppnähte. Äussere Nackenschlaufe für Schürzenband. Das Gewebe im Denim-Look ist sehr angenehm und weich und sichert optimale Trageeigenschaften. XS - 4XL

56/42/2% Polyester/Baumwolle/Elastolefin - 220 g/m²



0040-Grau

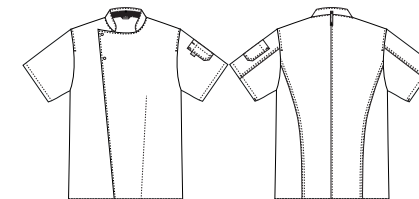

Essence



Die Essence-Kollektion ist ein ausgewähltes Sortiment an Kochjacken, Hosen und Schürzen. Die Kollektion ist die bewusste und ehrgeizige Wahl, wenn zu Ihren Kernwerten auch Rohstoffe, Ressourcen und die Umwelt gehören, bevor ein gut zubereitetes Essen den Kunden serviert wird. Mit einem ausgewogenen und diskreten Look spiegelt diese Kollektion die Sorgfalt für Rohstoffe, Mitarbeiter und Umgebung wider. Dahinter steht ein ganzheitlicher Ausdruck mit Rücksicht auf Kunden und Umwelt.

Für die Essence-Kollektion wurden nur die einfachsten und nachhaltigsten Materialien ausgewählt. Fasern, die aus upgecyclten Materialien entwickelt wurden, stellen eine neue Generation von nachhaltiger Qualität dar. TENCEL™ Lyocell Fasern mit REFIBRA™ Technologie ist eine neue Basis für Textilproduktion. Diese innovative Technologie kombiniert einen großen Teil - bis zu 1/3 - von Vor-Verbraucher Baumwollabfall aus dem Prozess der Baumwollproduktion mit Holzfasern aus nachhaltiger Forstwirtschaft.

Alle Modelle entsprechen den Anforderungen der industriellen Wäsche. Waschanleitungen im Internet auf www.nybo.com

Weiß -

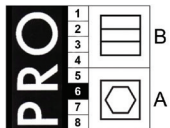

Farbig-

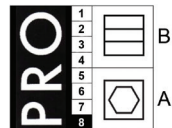

NB: Wir verweisen auf die Waschempfehlungen unter Service/Info auf nybo.com – insbesondere wegen Trocknen im Finisher.

Haushaltswäsche:

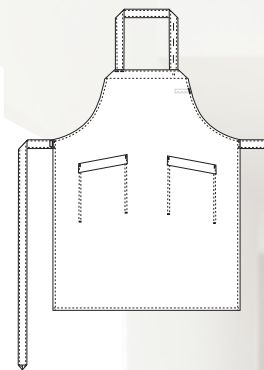

6100851 LATZSCHÜRZE, ESSENCE

Minimalistische und funktionelle Latzschürze mit verstellbarem Nackenband. Taillenbänder, die vorne oder hinten gebunden werden können, je nach dem, welchen Look Sie wählen. Zwei integrierte Taschen auf der Vorderseite, in denen die notwendigen Utensilien für den Service und die Betreuung der Kunden verstaut werden können. One-Size

Stoffqualitäten aus upgecyclten Materialien und mit verantwortungsvollen Produktionsprozessen.

50/50% Lyocell Refibra/ Recyceltes Polyester – 235 g/m²



0072-Schwarz

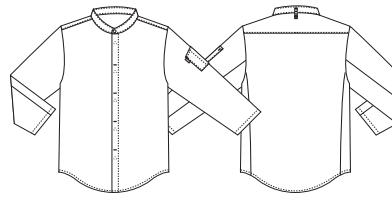
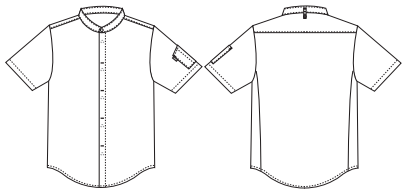

5010171 KURZARM-KOCHJACKE, ESSENCE

Minimalistische Kochjacke mit kurzen Ärmeln und zurückhaltender Coolness. Perfekt für alle Geschlechter. Die Jacke hat eine klassische, schlanke Silhouette und eine entspannte und bequeme Passform. Versteckte Druckknöpfe am vorderen Verschluss unterstreichen den cleanen und minimalistischen Look, kombiniert mit einer praktischen Tasche am linken Ärmel. Die Jacke ist an der Vorderseite geschwungen, inspiriert vom zeitlosen Herrenhemd. Die innovative Konstruktion des Rückenteils sorgt für gute Flexibilität und Dehnbarkeit.

XS - 4XL

Fabrics made of upcycled materials and responsible production processes.

50/50% Lyocell **Refibra/ Recyceltes** Polyester – 235 g/m²



0000-Weiß

0072-Schwarz

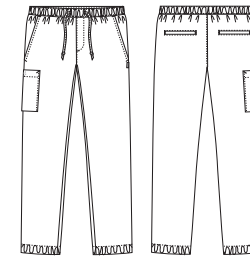

5050531 FREIZEITHOSE, ESSENCE

Minimalistische Unisex-Hose mit entspannter Passform, inspiriert von Jogginghosen. Elastischer Bund und Kordelzug in der Taille und am Bein sorgen für einen coolen und bequemen Look in einem hektischen Arbeitstag. Mit diskreten Vorder- und Gesäßtaschen und einer verschließbaren Oberschenkeltasche gibt es viele Möglichkeiten zur Aufbewahrung von Alltagsutensilien.

XS - 4XL

Fabrics made of upcycled materials and responsible production processes.

50/50% Lyocell **Refibra/ Recyceltes** Polyester – 235 g/m²



0072-Schwarz

5010181 KOCHJACKE MIT LANGEN ÄRMELN, ESSENCE

Minimalistische Kochjacke mit langen Ärmeln und zurückhaltender Coolness. Perfekt für alle Geschlechter. Die Jacke hat eine klassische, schlanke Silhouette und eine entspannte und bequeme Passform. Versteckte Druckknöpfe am vorderen Verschluss unterstreichen den cleanen und minimalistischen Look, kombiniert mit einer praktischen Tasche am linken Ärmel. Die Jacke ist an der Vorderseite geschwungen, inspiriert vom zeitlosen Herrenhemd. Die innovative Konstruktion des Rückenteils sorgt für gute Flexibilität und Dehnbarkeit.

XS - 4XL

Fabrics made of upcycled materials and responsible production processes.

50/50% Lyocell **Refibra/ Recyceltes** Polyester – 235 g/m²



0000-Weiß

0072-Schwarz

Performance

Die perfekte Blusen- und Hemdenkollektion für alle Mitarbeiter im Service-Bereich. Diese Hemden eignen sich hervorragend für Restaurants, Hotels, Logistik, Empfang und Service etc. Die Hemden werden in der EU aus robusten europäischen Stoffen hergestellt. Diese Allzweckprodukte eignen sich außerdem perfekt für Großwäschereien. Der wichtigste Grundsatz des universellen Designs lautet: Gutes Design für alle. Ein Höchstmaß an Ästhetik ist eine Philosophie, die zunehmend in moderne Kreationen Einzug hält.

FAKTEN

- Erhältlich als Langarm- und Kurzarm-Hemden
- Brusttasche auf der linken Seite
- Gute Passform
- Lässiger Alltagslook und hoher Komfort

Alle Modelle entsprechen den Anforderungen der industriellen Wäsche. Waschanleitungen im Internet auf www.nybo.com

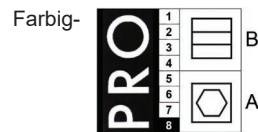
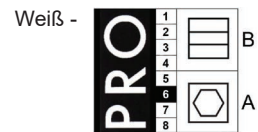

Haushaltswäsche:



1160581 DAMENBLUSE, 1/1 ARM, PERFORMANCE

Klassische Damenbluse mit Langarm. Brusttasche links. Industrieräschetauglich.
XS - 4XL

50/50% Polyester/Baumwolle - 120 g/m²

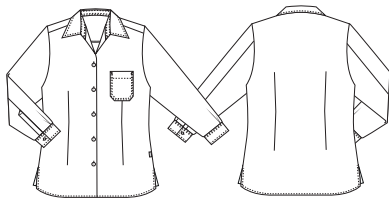

0000-Weiß 0072-Schwarz

**1160571 DAMENBLUSE, 1/4 ARM, PERFORMANCE**

Klassische Damenbluse mit Kurzarm. Brusttasche links. Industrieräschetauglich.
XS - 4XL

50/50% Polyester/Baumwolle - 120 g/m²

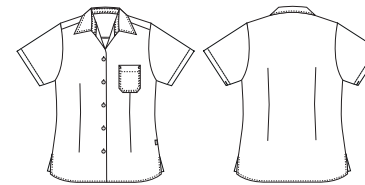

0000-Weiß 0072-Schwarz

**2160051 HERRENHEMD, 1/4 ARM, PERFORMANCE**

Klassisches Herrenhemd mit 1/4 Arm. Brusttasche links. Industrieräschetauglich.
XS - 4XL

50/50% Polyester/Baumwolle - 120 g/m²

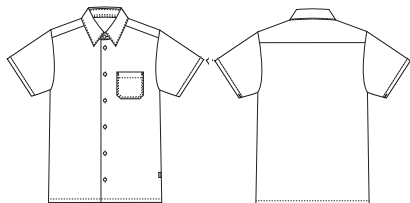

0000-Weiß 0072-Schwarz

**2160061 HERRENHEMD, 1/1 ARM, PERFORMANCE**

Klassisches Herrenhemd mit 1/1 Arm. Brusttasche links. Industrieräschetauglich.
XS - 4XL

50/50% Polyester/Baumwolle - 120 g/m²



0000-Weiß 0072-Schwarz

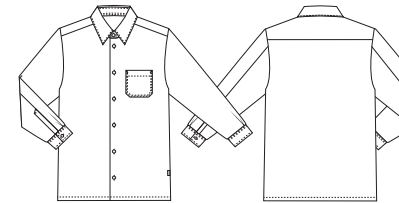

Garcon



Als Kellner müssen Sie jederzeit darauf achten, dass der Kunde sich wohlfühlt. Sie können Ihren Gästen bei jedem Besuch ein angenehmes Erlebnis bieten. Gleichzeitig müssen Sie auf die Küche achten und immer wissen, was vor sich geht und welche Gerichte auf der Karte stehen. Ein hohes Maß an Küchen- und Personal hygiene ist einer der Hauptfaktoren und daher ist es äußerst wichtig, dass das Personal im Restaurant oder Café saubere und ansprechende Arbeitskleidung trägt, um den Anspruch des Etablissements widerzuspiegeln. Die Kleidungsstücke und die eleganten Schnitte stehen für junges und frisches Leben und den Pulsschlag der Stadt. GARCON ist eine coole Kollektion für den modernen Kellner mit einer großen Auswahl an Produkten in verschiedenen Qualitäten. Diese Produktlinie wird kontinuierlich erweitert.

FAKTEN

- Schicke und funktionelle Details
- Moderne Schnitte
- Moderne und bequeme Passform
- Praktische Halsschleufe für die Latzschürze am Kellnerhemd
- Weste mit Druckknöpfen verschließbar
- Einfach mit anderen Bekleidungsstücken aus der Nybo-Kollektion kombinierbar
- Robuste Qualität

Alle Modelle entsprechen den Anforderungen der industriellen Wäsche. Waschanleitungen im Internet auf www.nybo.com

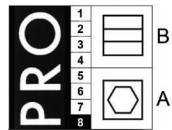

Haushaltswäsche:

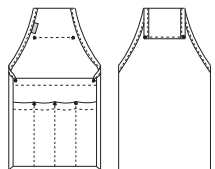

3450251 ZUBEHÖR, GARCON

Praktisches Kellnerportemonnaie. Kann mit den Bändern der Schürze befestigt werden. One Size.

65/35% Polyester/Baumwolle - 210 g/m²



0072-Schwarz



1500451 DAMENWESTE, GARCON

Feminine und figurbetonte Passform. Leichtes Gewebe für angenehme Trageeigenschaften.

XS - 4XL

65/35% Polyester/Baumwolle - 210 g/m²



0072-Schwarz



2500041 HERRENWESTE, GARCON

Weste mit optimaler Passform. Leichtes Gewebe für angenehme Trageeigenschaften.

XS - 4XL

65/35% Polyester/Baumwolle - 210 g/m²



0072-Schwarz

**1050941 DAMENHOSE, GARÇON**

Feminine Hose mit schmaler Beinweite, bequemem Stretch und niedriger Leibhöhe. Moderner Schnitt aber trotzdem klassisch und elegant.
34 - 58

64/34/2% Polyester/Baumwolle/Elastolefin - 245 g/m²



0072-Schwarz

**2051481 HERRENHOSE, GARÇON**

Herrenhose mit schmaler Beinweite Stretch und niedriger Leibhöhe. Moderner Schnitt aber trotzdem klassisch und elegant.
48 - 70

64/34/2% Polyester/Baumwolle/Elastolefin - 245 g/m²



0072-Schwarz

**2051721 UNISEX KOCH "STREET PANTS", GARÇON**

Eine wahre Neuheit im Kochhosenbereich. Die Hose ist für die Arbeit in der Küche konstruiert, aber gleichzeitig sehr stilvoll und modisch für die Arbeit im Servierbereich. Die Passform ist modern und „casual“. Die Hose sitzt nicht dicht an der Taille, aber wird enger ab dem Kniebereich. XS-4XL

65/32/3% Polyester/Baumwolle/Elastolefin-Stretch - 215 g/m²



0072-Schwarz

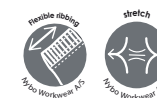

Perfect fit

PERFECT FIT ist der Name einer Hosenkollektion exklusiv entwickelt von unseren Designern mit dem Ziel der bestmöglichen Passform und einer schönen Silhouette. Die PERFECT FIT Hosen sollen sicherstellen das Sie sich in jeglicher Arbeitssituation perfekt angezogen fühlen. Erkunden Sie unsere urbane Umgebung mit hohem Komfort und Flexibilität und einem neuen Weg der In-dentitätsbildung. Eleganter und moderner Look gehen einher mit einer schlanken Passform der Hosen.

FAKTEN

- Funktionelle Details
- Innenliegender, justierbarer Gummizug beim Damen- und Herrenmodell
- Rundum-Gummizug beim pull-on Modell
- Verschließbare Cargo-Tasche am Oberschenkel
- Mit Knopf verschließbare Gesäßtaschen
- Verriegelungen in Kontrastfarben
- Modische Kontrastfarben im Hosenbund

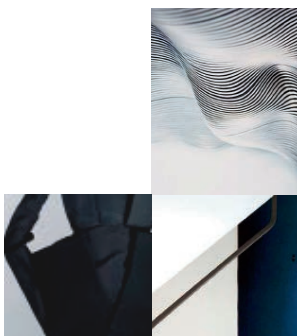

Alle Modelle entsprechen den Anforderungen der industriellen Wäsche. Waschanleitungen im Internet auf www.nybo.com

Haushaltswäsche:

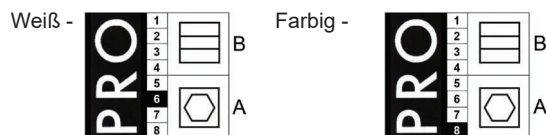

Haushaltswäsche:

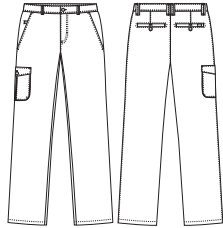

**1050992 DAMENHOSE, PERFECT FIT**

Damenchinos mit hervorragender Passform in moderner Optik. Modische, mittlere Bundhöhe. Innenliegender und justierbarer Gummizug. Oberschenkeltasche mit Verschluss.

34 - 62

65/35% Polyester/Baumwolle - 210 g/m²



0000-Weiß 0011-Blau 0072-Schwarz

**2051662 HERRENHOSE, PERFECT FIT**

Herrenchinos mit hervorragender Passform in moderner Optik. Innenliegender und justierbarer Gummizug. Oberschenkeltasche mit Verschluss.

42 - 70

65/35% Polyester/Baumwolle - 210 g/m²

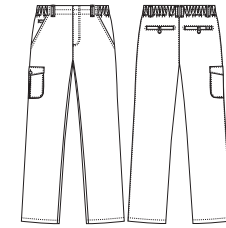

0000-Weiß 0011-Blau 0072-Schwarz

**5050212 UNISEX-HOSE, PULL-ON, PERFECT FIT**

Pull-on Chinos mit hervorragender Passform in moderner Optik. Rundunggummi im Bund für optimalen Tragekomfort. Oberschenkeltasche mit Verschluss.

XS - 4XL

65/35% Polyester/Baumwolle - 210 g/m²



0000-Weiß 0011-Blau 0072-Schwarz

Club Classic

Die CLUB-CLASSIC-Kollektion wurde für eine vielfältige Zielgruppe entwickelt und eignet sich ebenso perfekt für den Pflegeheimbereich wie für den Service- und Gastronomiesektor. Die Kollektion bietet für jeden das Passende mit einem äußerst vielseitigen und klassischen Hosensortiment mit verschiedenen Eigenschaften. Flexible und robuste Produkte in verschiedenen Qualitäten und Schnitten. Die Farbpalette aus klassischem Schwarz und Weiß für den gewerblichen Bereich lässt sich leicht mit anderen Bekleidungsfarben kombinieren.

FAKTEN

- Robuste und komfortable Qualität
- Je nach Modell bieten die Hosen:
- Doppelknöpfe an den Taschen für einen lässigen Look
- Elastischer Taillenbund
- Angenehm tiefe Taschen
- Gürtelschlaufen
- Bequeme Bundfalten im klassischen Look
- Jeansknopf

Alle Modelle entsprechen den Anforderungen der industriellen Wäsche. Waschanleitungen im Internet auf www.nybo.com

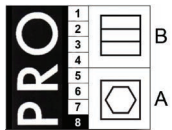

Haushaltswäsche:

Weiß - Farbig -



**1100901 DAMENHOSE, FESTER BUND, CLUB CLASSIC**

Damenhose mit Stretch und festem Bund. Klassischer Knopf im Bund und Reißverschluss im Schlitz. Gürtelschlaufen sowie zwei Taschen vorne und hinten mit schicken Details.

34 - 58

64/34/2% Polyester/Baumwolle/Elastolefin - 245 g/m²

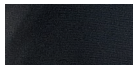

0072-Schwarz

**2050901 HERRENHOSE, CLUB CLASSIC**

Herrenhose mit Stretch und festem Bund. Die Hose hat Knopf (Knopfloch) und Reißverschluss im Schlitz. Zwei Taschen vorne und hinten mit schicken Details und Gürtelschleife für erhöhte Funktionalität.

44 - 70

64/34/2% Polyester/Baumwolle/Elastolefin - 245 g/m²

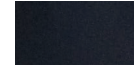

0072-Schwarz



2020041 KOCHHOSE, FANDANGO

Die Hose hat Gürtelschlaufen, zwei Einstecktaschen und Gesäßtaschen. Mit zwei Knöpfen/Knopflöchern vorne und Reißverschluss im Schlitz.
44 - 70

65/35% Polyester/Baumwolle - 195 g/m²

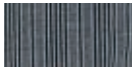

0726-Grau/Schwarz

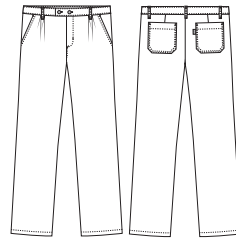

2020049 KOCHHOSE, FANDANGO

Die Hose hat Gürtelschlaufen, zwei Einstecktaschen und Gesäßtaschen. Mit zwei Knöpfen/Knopflöchern vorne und Reißverschluss im Schlitz.
42 - 70

65/35% Polyester/Baumwolle - 240 g/m²



0800-Schwarz/Weiß Pepita

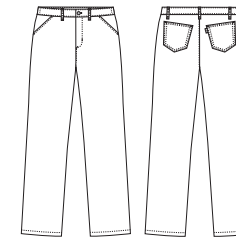

1100919 DAMENHOSE, FANDANGO

Angenehme Damenkochhose mit verstellbarem Gummi im Bund. Mit zwei Schrägtaschen und zwei Gesäßtaschen. Vorne mit Knopf/Knopfloch und Reißverschluss versehen.
34 - 58

65/35% Polyester/Baumwolle - 240 g/m²



0800-Schwarz/Weiß Pepita

Alle Modelle entsprechen den Anforderungen der industriellen Wäsche. Waschanleitungen im Internet auf www.nybo.com

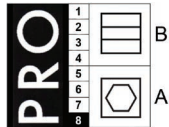

Haushaltswäsche:

Weiß - Farbig -



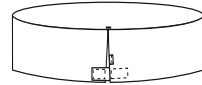

3200091 MÜTZE, KLETTVERSCHLUSS, PILLBOX

Mütze mit Klettverschluss hinten.
One-Size 1.

65/35% Polyester/Baumwolle - 210 g/m²

Alle Modelle entsprechen den Anforderungen der industriellen Wäsche.
Waschanleitungen im Internet auf www.nybo.com

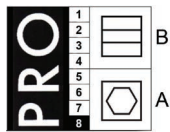

Haushaltswäsche:



0072-Schwarz



8459381 KNÖPFE, BUTTONS

Kugelknöpfe für Kochjacken.



0000-Weiß



0081-Perlgrau



0072-Schwarz

3180621 VORBINDER, MITTASCHE, PICK-UP

Klassische Kurzschürze mit Band, Tunnel und Tasche auf rechter Hüfte.

Mass: L: 60 x B: 98 cm.

65/35% Polyester/Baumwolle - 210-245 g/m²

Haushaltswäsche - Weiß: Haushaltswäsche - Farbig:



0000-Weiß

0060-Rot

0072-Schwarz



56/42/2% Polyester/Baumwolle/Elastolefin - 220 g/m²

Haushaltswäsche:

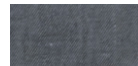

0040-Grau

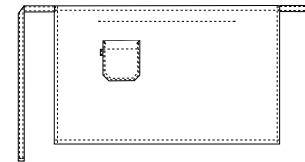

Alle Modelle entsprechen den Anforderungen der industriellen Wäsche. Waschanleitungen im Internet auf www.nybo.com

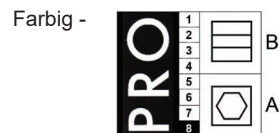
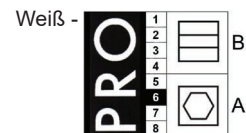

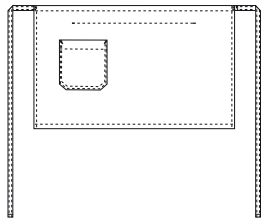

3100021 SCHÜRZE, MIT TASCHE, PICK-UP
 Vorbinder mit praktischer Tasche. Mit Bindeband.
 One-Size: L: 47 x B: 78 cm.

65/35% Polyester/Baumwolle - 210 g/m²



0072-Schwarz



STANDARD
100
2076-306
DTI
www.oeko-tex.com



STeP
www.oeko-tex.com



MADE IN
GREEN
CB3VTM7MXY
DTI
www.oeko-tex.com

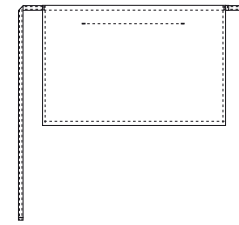

3181199 BÄCKER- UND KOCHVORBINDER, PICK-UP
 Einfacher Vorbinder. Mit weissen Bändern, die hinten oder
 vorne gebunden werden können.
 One-Size: L: 48 x B: 70 cm.

65/35% Polyester/Baumwolle - 240 g/m²



0800-Schwarz-
Weiss Pepita



STANDARD
100
2076-306
DTI
www.oeko-tex.com

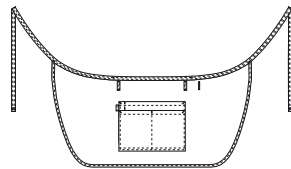

3180211 VORBINDER, MIT TASCHE, PICK-UP
 Kleiner Vorstecker mit praktischer Dreifach-Tasche.
 Zwei Schlaufen im Bund und zwei Bindebänder.
 OneSize: L: 47 x B: 78 cm.

65/35% Polyester/Baumwolle - 210 g/m²



0072-Schwarz



STANDARD
100
2076-306
DTI
www.oeko-tex.com



STeP
www.oeko-tex.com



MADE IN
GREEN
CB3VTM7MXY
DTI
www.oeko-tex.com



Alle Modelle entsprechen den Anforderungen der industriellen Wäsche.
 Waschanleitungen im Internet auf www.nybo.com

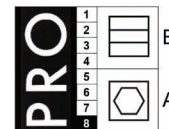

Haushaltswäsche:



All-Over

Elegante Produktlinie aus Latzschürzen in modernen Farben und Designs – perfekt für alle Umgebungen mit hohen Qualitätsanforderungen. Diese Schürzen spielen mit gewöhnlichen Elementen und bleiben dabei zeitlos und haben einen hohen Wiedererkennungswert. Die Kollektion zeichnet sich durch große Auswahl und Anpassungsfähigkeit aus. Die Schürzen haben auch bei Sondergrößen eine gute Passform. Eine hervorragende komfortable Lösung für aktive Mitarbeiter im Servicebereich.

FAKTEN

- Erhältlich in zahlreichen unterschiedlichen Modellen
- Nackenträger mit verstellbarer Länge
- Schließen mit Taillebändern
- Zwei Modelle in dieser Kollektion mit großen praktischen Taschen
- Eine Größe

Alle Modelle entsprechen den Anforderungen der industriellen Wäsche. Waschanleitungen im Internet auf www.nybo.com

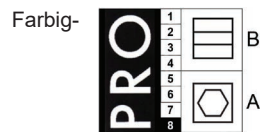
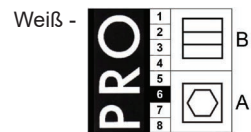

Haushaltswäsche:

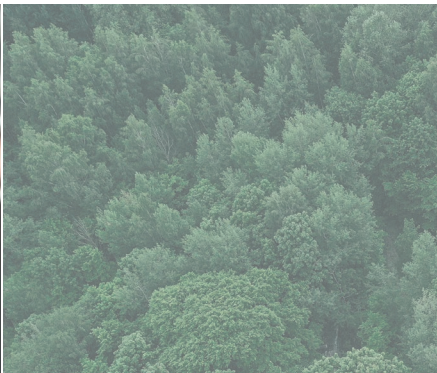

6100399 LATZSCHÜRZE, ALL-OVER

Latzschürze mit Bändern - entweder hinten zum Binden oder anderswo um den Leib, je nachdem was einem am besten passt. Die Schürze hat eine gute Länge und Breite. Der Latz ist mit vier Druckknöpfen verstellbar.

65/35% Polyester/Baumwolle - 210 g/m²



0000-Weiß 0034-Khaki 0050-Grün 0064-Bordeaux 0072-Schwarz

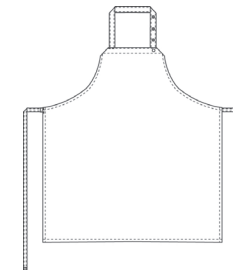

6100019 LATZSCHÜRZE, BRUSTTASCH, ALL-OVER

Latzschürze mit großer Brusttasche. Das Modell hat Bänder, die entweder am Rücken oder vorne gebunden werden können. Breite und Länge sind so geschnitten, dass die Schürze die meisten Träger passt. One-Size: L: 90,5 x B: 70 cm.

65/35% Polyester/Baumwolle - 210 g/m²



0000-Weiß 0034-Khaki 0050-Grün 0064-Bordeaux 0072-Schwarz

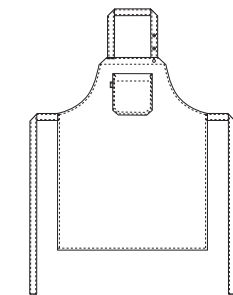

6100391 LATZSCHÜRZE, ALL-OVER

Latzschürze mit Bändern - entweder hinten zum Binden oder anderswo um den Leib, je nachdem was einem am besten passt. Die Schürze hat eine gute Länge und Breite. Der Latz ist mit vier Druckknöpfen verstellbar.
One-Size: L: 98 x B: 91 cm

65/35% Polyester/Baumwolle - 210 g/m²



0728-Schwarz-Weiß

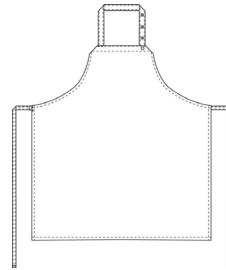

6100011 LATZSCHÜRZE, BRUSTTASCHE, ALL-OVER

Latzschürze mit großer Brusttasche. Das Modell hat Bänder, die entweder am Rücken oder vorne gebunden werden können. Breite und Länge sind so geschnitten, dass die Schürze die meisten Träger passt.
One-Size: L: 90,5 x B: 70 cm.

65/35% Polyester/Baumwolle - 210 g/m²



0011-Marine

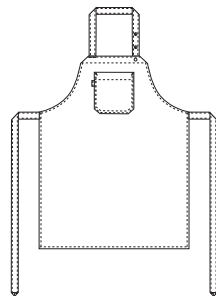

6100561 LATZSCHÜRZE, ALL OVER

Schürze mit innerer Tasche auf dem Latz. Einfache Längeneinstellung durch innenliegenden Knopfverschluss im Nackenband.
One-Size: L: 98 x B: 91 cm.

56/42/2% Polyester/Baumwolle/Elastolefin - 220 g/m²
Haushaltswäsche:



0040-Grau

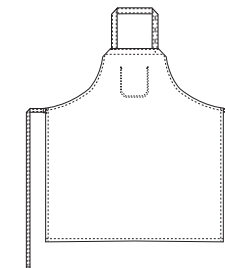



3180109 BISTROSCHÜRZE, MIT TASCHENEINGRIFF, SERVICE

Bistroschürze mit Tascheneingriff (Zugang zu den Hosentaschen).
Vorne oder hinten zum Binden - je nachdem, was der Träger möchte.
One-Size: L: 89 x B: 108 cm.

65/35% Polyester/Baumwolle - 210 g/m²



0072-Schwarz



3180209 BISTROSCHÜRZE, SERVICE

Bistroschürze ohne Tascheneingriff. Vorne oder hinten zum Binden - je nachdem, was der Träger möchte.
One-Size: L: 89 x B: 108 cm.

65/35% Polyester/Baumwolle - 210 g/m²



0072-Weiß



Alle Modelle entsprechen den Anforderungen der industriellen Wäsche. Waschanleitungen im Internet auf www.nybo.com

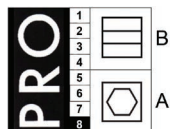

Haushaltswäsche:



3260191 ÜBERWURFSCHÜRZE, DOLLY

Überwurfschürze mit grosser Tasche vorne. Mit angenähten Laschen zur Taillierung/Grösseneinstellung. XS - 4XL

65/35% Polyester/Baumwolle - 210 g/m²



0072-Schwarz

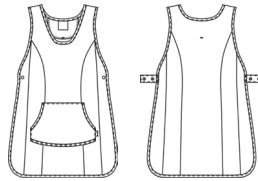

3260181 ÜBERWURFSCHÜRZE, DOLLY

Überwurfschürze mit angenähten Laschen zur Taillierung/Grösseneinstellung. In zwei grössen lieferbar. Die Schürze hat zwei grosse Hüfttaschen für Notitzblock oder Handy. Schlaufe für Kugelschreiber auf linker Brust. M, XL

65/35% Polyester/Baumwolle - 210 g/m²



0072-Schwarz

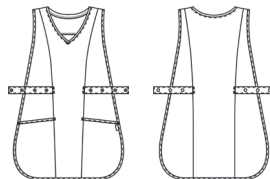

3180801 ÜBERWURFSCHÜRZE, DOLLY

Verstellbare Überwurfschürze mit farbiger Paspel und zwei praktischen Taschen vorne. Die Größe geht aus der farbigen Paspel hervor. Dies macht die Bearbeitung in der Wäscherei einfacher. S ist mit gelber Paspel, L mit grüner und XXL mit blauer Paspel. Es gibt Laschen an den Seiten zum Verstellen, damit das Modell allen Trägern passt.

65/35% Polyester/Baumwolle - 210 g/m²



01-Weiß/Gelb (S)



02-Weiß/Grün (L)

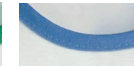

03-Weiß/Blau (2XL)

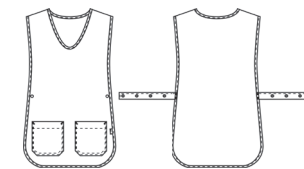

Alle Modelle entsprechen den Anforderungen der industriellen Wäsche. Waschanleitungen im Internet auf www.nybo.com

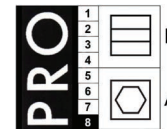

Haushaltswäsche:





LIGHT INDUSTRY/ HACCP

Bekleidung für die Industrie muss hohe Anforderungen an Funktionalität und Haltbarkeit erfüllen. Wir bieten Lösungen für mehrere Kunden innerhalb den Bereichen Lebensmittelindustrie. Sie finden Produkte, die den Sicherheitsanforderungen im Lebensmittelbereich speziell angepasst sind. Hier finden Sie Bekleidungslösungen für:

- Produktionsarbeiter

Wir bieten Produkte in den Bereichen HACCP. Sie kombinieren Funktionalität und Komfort mit hoher Waschbarkeit.



207055120 UNISEX-SCHLUPFKASACK

Weisser Schlupfkasack mit Reverskragen. Das Modell hat eine Innenbrusttasche links (wie vorgeschrieben). Ärmelabschluss mit Druckknöpfen verstellbar. Vorne eine verdeckte Leiste mit Druckknöpfen.
XS - 2XL

65/35% Polyester/Baumwolle - 245 g/m²



508002120 UNISEX-KITTEL

Weisser Unisex-Kittel mit Reverskragen. Das Modell hat eine Innenbrusttasche links - Zugriff von der Seite (wie vorgeschrieben). Ärmelabschluss mit Druckknöpfen verstellbar und vorne mit verdeckten Druckknöpfen verschließbar.
XS - 2XL

65/35% Polyester/Baumwolle - 245 g/m²



536004120 UNISEX-JACKE

Weißer Unisex-Jacke mit Reverskragen. Das Modell hat eine Innenbrusttasche links und Hüfttaschen innen mit Zugriff rechts. Ärmelabschluss mit Druckknöpfen verstellbar. Das Modell ist gerade geschnitten und ist vorne mit verdeckten Druckknöpfen verschließbar.
XS - 2XL

65/35% Polyester/Baumwolle - 245 g/m²

Alle Modelle entsprechen den Anforderungen der industriellen Wäsche. Waschanleitungen im Internet auf www.nybo.com

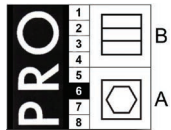

Haushaltswäsche:



0000-Weiß

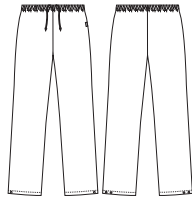

**205034120 UNISEX-HOSE**

Hose mit Gummizug und Kordel. Die Hose ist unten am Bein mit Druckknöpfen verstellbar.
XS - 3XL

65/35% Polyester/Baumwolle - 245 g/m²

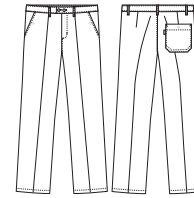
**205106100 HERRENHOSE**

Herrenhose mit Schrägtaschen und Druckknopfverschluss. Gesäßtasche rechts auch mit Druckknopfverschluss. Vorne mit zwei Knöpfen/Knopflöchern verschließbar und mit Reißverschluss im Schlitz.
42 - 62

65/35% Polyester/Baumwolle - 245 g/m²

Alle Modelle entsprechen den Anforderungen der industriellen Wäsche. Waschanleitungen im Internet auf www.nybo.com

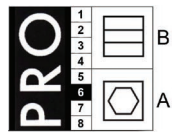

Haushaltswäsche:



0000-Weiß





207055920 UNISEX-SCHLUPFKASACK, HACCP

Weisser Schlupfkasack mit Reverskragen. Das Modell hat eine Innenbrusttasche links (wie vorgeschrieben). Ärmelabschluss mit Druckknöpfen verstellbar. Vorne eine verdeckte Leiste mit Druckknöpfen. Das Modell ist gerade geschnitten und hat eine gute Länge.
XS - 2XL

65/35% Polyester/Baumwolle - 245 g/m²



508002920 UNISEX-KITTEL, HACCP

Weisser Unisex-Kittel mit Reverskragen. Das Modell hat eine Innenbrusttasche links - Zugriff von der Seite (wie vorgeschrieben). Ärmelabschluss mit Druckknöpfen verstellbar und vorne mit verdeckten Druckknöpfen verschließbar.
XS - 2XL

65/35% Polyester/Baumwolle - 245 g/m²



536004920 UNISEX-JACKE, HACCP

Weißer Unisex-Jacke mit Reverskragen. Das Modell hat eine Innenbrusttasche links und Hüftetaschen innen mit Zugriff rechts. Ärmelabschluss mit Druckknöpfen verstellbar. Das Modell ist gerade geschnitten und ist vorne mit verdeckten Druckknöpfen verschließbar.
XS - 2XL

65/35% Polyester/Baumwolle - 245 g/m²

Alle Modelle entsprechen den Anforderungen der industriellen Wäsche. Waschanleitungen im Internet auf www.nybo.com

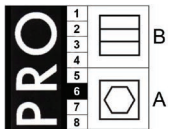

Haushaltswäsche:



0000-Weiß



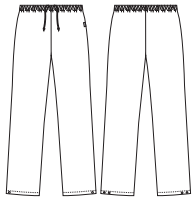

205034920 UNISEX-HOSE, HACCP

Hose mit Gummizug und Kordel. Die Hose ist unten am Bein mit Druckknöpfen verstellbar.

XS - 4XL

65/35% Polyester/Baumwolle - 245 g/m²

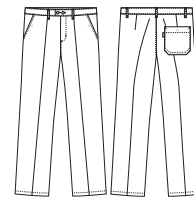

205106900 HERRENHOSE, HACCP

Herrenhose mit Schrägtaschen und Druckknopfverschluss. Gesäßtasche rechts auch mit Druckknopfverschluss. Vorne mit zwei Knöpfen/Knopfflöchern verschließbar und mit Reißverschluss im Schlitz.

44 - 70

65/35% Polyester/Baumwolle - 245 g/m²

Alle Modelle entsprechen den Anforderungen der industriellen Wäsche. Waschanleitungen im Internet auf www.nybo.com

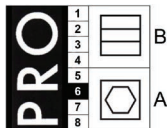

Haushaltswäsche:



0000-Weiß





321017100 SCHILDMÜTZE, HAARNETZ, HACCP
Schildmütze mit Haarnetz. Mit Gummizug ganz rund um für optimale Passform.
One-Size

100% Polyester - 70 g/m²



321020100 SCHILDMÜTZE, HAARNETZ, HACCP
Schildmütze mit Haarnetz und Netzbeutel für lange Haare.
Mit Klettverschluss für optimale Passform.
One-Size

100% Polyester - 70 g/m²



321018100 SCHILDMÜTZE, HAARNETZ, HACCP
Schildmütze mit Haarnetz. Mit Klettverschluss für optimale Passform.
One-Size

100% Polyester - 70 g/m²

Alle Modelle entsprechen den Anforderungen der industriellen Wäsche. Waschanleitungen im Internet auf www.nybo.com

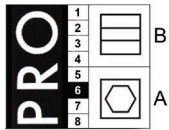

Haushaltswäsche:



1131-Weiß





CORPORATE
WEAR



CORPORATE WEAR

Egal welche Arbeitsbereiche oder Branchen brauchen fast alle Angestellte Basisartikel. Wir haben ein Sortiment zusammengestellt – alles von namhaften Lieferanten. Wir möchten, dass Sie bei der Basisware die gleiche hochwertige Qualität bekommen wie bei unseren eigenen Produkten. Viele der Artikel sind industriewäschetauglich. Hier eine kleine Auswahl: T-Shirts, Polo-Shirts, Fleece.



7250081 DAME T-SHIRT, PRO WEAR

Strapazierfähiges Damen T-shirt. Leicht tailliert mit rundem Halsausschnitt und seitlichem Schlitz. Das T-shirt wurde bei sehr hohen Temperaturen einem Einlaufprozess unterzogen vor und nach dem Einfärben für zusätzlich Stabilität und Lebensdauer. XS-6XL

40/60% polyester/bomuld - 210-220 g/m²

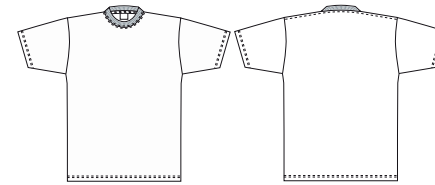

8150211 HERREN T-SHIRT, PRO WEAR

Strapazierfähiges T-shirt. Halsausschnitt mit 4-fach-Ripp, Seitennähten, nacken- und Schulterband und Patchcollar. Vorgewaschen bei sehr hohen Temperaturen, um zusätzliche Formstabilität und lange Lebensdauer zu gewährleisten. XS-6XL

40/60% polyester/bomuld - 210-220 g/m²



Alle Modelle entsprechen den Anforderungen der industriellen Wäsche. Waschanleitungen im Internet auf www.nybo.co

Haushaltswäsche:





7250091 DAMEN POLO SHIRT O. BRUSTTASCHE, PRO WEAR

Feminines, leich figurngschnittenes Damenpolo in extra haltbarer Qualitt mit Verstkrkung im Nacken- und Schulterbereich. Das Modell wurde bei hohen Temperaturen vorgeschrunpft (vor und Nach der Einfrbung), um extra Formstabilitt und lange Lebensdauer zu erziele. XS-6XL

50/50% polyester/bomuld - 210-220 g/m²



8250281 HERREN POLO SHIRT M. BRUSTTASCHE, PRO WEAR

Strapazierfhiges Klassisches Poloshirt mit Brusttasche. Nacken- und Schulter- band. Wurde bei sehr hohen Temperaturen einem Einlaufprozess unterzogen fr zu- sätzliche Stabilitt und lange Lebensdauer. Halbmond im Nacken XS-6XL

50/50% polyester/bomuld - 210-220 g/m²



Alle Modelle entsprechen den Anforderungen der industriellen Wsche. Waschanleitungen im Internet auf www.nybo.com

Haushaltwsche:





7130211 DAMENMICROFLEECE CARDIGAN

Weiche Fleecejacke, bestens für Industriewäsche geeignet. Engmaschig gestrickt, aus Polyesterfasern hoher Qualität. Antipilling-Behandlung innen als auch außen. Zusätzliche Twill-Verstärkung an den Schultern und Gummizug am Bund. Qualitäts YKK-Reißverschluss an sowohl Front als auch Seitentaschen. Leicht figurbetont. S - 3XL

100% Polyester 260 g/m²



0000-Weiß 0013-Hellblau 0011-Marine 0040-Grau 0060-Rot 72-Schwarz



8130211 HERREN MICROFLEECE CARDIGAN

Weiche Fleecejacke, bestens für Industriewäsche geeignet. Engmaschig gestrickt, aus Polyesterfasern hoher Qualität. Antipilling-Behandlung innen als auch außen. Zusätzliche Twill-Verstärkung an den Schultern und Gummizug am Bund. Qualitäts YKK-Reißverschluss an sowohl Front als auch Seitentaschen. XS - 4XL

100% Polyester 260 g/m²

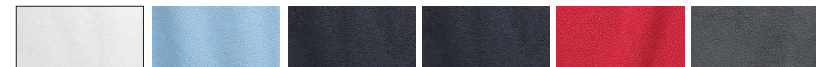

0000-Weiß 0013-Hellblau 0011-Marine 0040-Grau 0060-Rot 72-Schwarz

Alle Modelle entsprechen den Anforderungen der industriellen Wäsche. Waschanleitungen im Internet auf www.nybo.com

* Nicht finishergeeignet (Steamer).

Haushaltswäsche:



Art. Nr.	Kollektion	Art	Seite				
1010071	Taste	Damenkochjacke	119				
1010081	Taste	Damenkochjacke	119				
1030472	Heartbeat	Damenarzt Kittel	66				
1050381	Harmony	Jenas	84				
1050391	Harmony	Jeans	84				
1050401	Harmony	Jeans, Pull-on	84				
1050431	Harmony	Jeans pirat, Pull-on	85				
1050541	Club Classic	Unisex-Hose	96				
1050562	Club Classic	Damenhose	94				
1050831	Bliss	Damenhose	87				
1050841	Bliss	Damenhose	87				
1050941	Garcon	Damenhose	129				
1050992	Perfect Fit	Damenhose	81, 131				
1051131	Charisma	Unisex-Hose	40				
1051152	Super Cool	Damenhose, Leichte	73				
1051162	Super Cool	Damenhose, Leichte	73				
1051182	Super Cool	Damenhose	73				
1051192	Super Cool	Damenhose	73				
1051222	Super Cool	Capri Damenhose, Pull-on	73				
1051242	Nature Jeans	Damenhose	77				
1051251	Charisma Premium	Unisex-Hose	34				
1051321	Harmony	Damenhose	83				
1090009	Heartbeat	Damenkittel	66				
1100561	Club Classic	Damenhose	94				
1100581	Club Classic	Damenhose	95				
1100621	Inside-Out	Damenhose	88				
1100811	Club Classic	Damenhose	91				
1100812	Club Classic	Damenhose	91				
1100819	Club Classic	Damenhose	92				
1100901	Club Classic	Damenhose	95, 133				
1100919	Fandango	Damenhose	134				
1160321	Feel Free	Damenkasack	53				
1160331	Sunshine	Damenkasack	51				
1160351	Agave	Damenkasack	55				
1160571	Performance	Damenbluse	127				
1160581	Performance	Damenbluse	127				
1180001	Princess	Kleid	63				
1190001	Little Princess	Damenkasack	63				
1350231	Cloud	Damenkasack	61				
1350761	Cloud	Damenkasack	61				
1360021	Aqua	Damenkasack	59				
1360391	Sporty-Chic	Damenkasack	57				
1360601	Wellness	Damenkasack	70				
1360619	Fresh	Damenkasack	27				
1360629	Fresh	Damenkasack	27				
1360641	Basic Care	Damenkasack	47				
1360649	Basic Care	Damenkasack	47				
1360661	Tennis	Damenkasack	39				
1360739	Picnic	Damenkasack	29				
1360741	Charisma	Damenkasack	41				
1360779	Sporty	Damenkasack	19				
1360859	Nature	Damenkasack	17				
1360861	Charisma Premium	Damenkasack	33				
1360999	Flair	Damenkasack	25				
1361051	Cross	Damenkasack	43				
1361142	Frame	Damenkasack	45				
1361151	Nova Premium	Damenkasack	37				
1361169	Sporty Mix	Damenkasack	23				
1361171	Wellness	Damenkasack	69				
1400069	Move	Cardigan	99				
1400519	Move	Cardigan	99				
1400559	Move	Seelenwaermer	100				
1400569	Move	Seelenwaermer	100				
1470201	Micro Sport	Schlupfkasack	104				
1470241	Charisma	Damenschlupfkasack	41				
1470279	Sporty	Damenschlupfkasack	19				
1470309	Nature	Damenschlupfkasack	17				
1470339	Flair	Unisex-Schlupfhemd	25				
1470379	Nature	Unisex-Schlupfhemd	19				
1470419	Nature	Unisex-Schlupfhemd	23				
1500231	Inside-Out	Damenweste	88				
1500451	Garcon	Damenweste	128				
1500499	Sporty	Damenweste	21				
1500502	Super cool	Damenweste	75				
1520001	Collage	Damenkasack	58				
1600001	Club Classic	Damenhose	93				
1600002	Club Classic	Damenhose	93				
1600051	Club Classic	Umstandhose	95				
2010001	Delight	Kochjacke	120				
2010009	Delight	Kochjacke	120				
2010021	Delight	Kochjacke	122				
2010261	Delight	Kochjacke	120				
2010581	Delight	Kochjacke	121				
2010741	Taste	Kochjacke	119				
2010742	Taste	Kochjacke	119				
2010761	Taste	Kochjacke	119				
2010821	Pipe	Kochjacke	121				
2020041	Fandango	Kochhose	134				
2020049	Fandango	Kochhose	134				
2030331	Feel Free	Unisex-Schlupfkasack	53				
2030341	Agave	Unisex-Schlupfkasack	55				
2030351	Sunshine	Unisex-Schlupfkasack	51				
2050001	Club Classic	Herrenhose	97				
2050022	Club Classic	Herrenhose	97				
2050162	Club Classic	Herrenhose	97				
2050341		Unisex-Hose	145				
2050349	HACCP	Unisex-Hose	147				
2050601	Club Classic	Herrenhose	96				
2050631	Inside-Out	Herrenhose	88				
2050901	Club Classic	Herrenhose	96, 133				
2051061		Herrenhose	145				
2051069	HACCP	Herrenhose	147				
2051231	Harmony	Herrenhose	81, 131				
2051271	Club Classic	Herrenhose	96				
2051471	Bliss	Herrenhose	87				
2051481	Garcon	Herrenhose	129				
2051662	Perfect fit	Herrenhose	81, 131				
2051721	Garcon	Unisex Koch "Street Pants"	129				
2051732	Super Cool	Jeans, Leichte	73				
2051742	Super Cool	Jeans	73				
2051772	Nature Jeans	Herrenjeans	77				
2070551		Unisex-Schlupfkasack	144				
2070559	HACCP	Unisex-Schlupfkasack	146				
2070611	Sporty-Chic	Unisex-Schlupfkasack	57				
2070831	Aqua	Unisex-Schlupfkasack	59				
2080312	Heartbeat	Herrenkittel	67				
2090009	Heartbeat	Herrenkittel	67				
2160051	Performance	Herrenhemd	127				

2160061	Performance	Herrenhemd	127
2470121	Basic Care	Unisex-Schlupfkasack	48
2470129	Basic Care	Unisex-Schlupfkasack	48
2500041	Garcon	Herrenweste	128
3100021	Pick-Up	Vorbinder	137
3180109	Service	Bistroschürze	140
3180209	Service	Bistroschürze	140
3180211	Pick-Up	Vorbinder	137
3180621	Pick-Up	Vorbinder	136
3180801	Dolly	Überwurschürze	141
3181171	New Nordic	Vorbinder	112
3181199	Pick-Up	Bächer- und Kochvorbinder	137
3200091	Pillbox	Mütze	135
3210171	HACCP	Schildmütze	148
3210181	HACCP	Schildmütze	148
3210201	HACCP	Schildmütze	148
3260181	Dolly	Überwurschürze	141
3260191	Dolly	Überwurschürze	141
3450061	Nadia	Kopftuch	105
3450251	Garcon	Zubehör	112
3490201	Micro Sport	Unisex-Hose	104
4010001	Clima Sport	Unisex-Thermojacke	103
4010011	Clima Sport	Thermo-Stepphose	102
4010021	Clima Sport	Thermo-Steppjacke	102
4010131	Clima Sport	Thermo-Steppweste	103
4010301	Clima Sport	Thermo-Steppjacke	102
5010011	Flow	Unisex-Kochjacke	123
5010131	New Nordic	Kochjacke	110
5010141	New Nordic	Kochjacke	110
5010159	Take Away	Unisex-Kochjacke	115
5010171	Essence	Unisex-Kochjacke	125
5010181	Essence	Unisex-Kochjacke	125
5010199	Take Away	Unisex-Kochjacke	115
5050212	Perfect Fit	Unisex-Hose	81, 131
5050339	Move	Unisex Trainingshose	100
5050341	New Nordic	Casual Hose	109
5050362	Nature Jeans	Unisex-Hose PULL-ON	77
5050379	Take Away	Unisex-Hose	116
5050381	New Nordic	Unisex-Hose PULL-ON	109
5050402	New Gen	Unisex-Hose	79
5050421	Harmony	Pull-on Hose	83
5050482	Super Cool	Pull-on Hose	83
5050501	Harmony	Unisex-Hose	83
5050512	Super cool	Unisex-Hose	83
5050531	Essence	Pull-on Hose	125
5050549	Good Night	Pull-on Hose	31
5050571	Charisma Premium	Pull-on Hose	34
5080021		Unisex-Kittel	144
5080029	HACCP	Unisex-Kittel	146
5080041	Heartbeat	Unisex-Kittel	65
5080241	Heartbeat	Besucherkitel	65
5160059	Flair	Unisex-Hemd	25
5160091	New Nordic	Gastro Jacke (-shirt)	113
5160101	New Nordic	Gastro Jacke (-shirt)	113
5160119	Good Night	Jacke	31
5360029	Fresh	Unisex-Kasack	27
5360041		Unisex-Jacke	136
5360049	HACCP	Unisex-Jacke	146
5360089	Picnic	Unisex-Kasack	29
5360129	Sporty	Unisex-Kasack	20

5360189	Nature	Unisex-Kasack	17
5360211	Charisma Premium	Unisex-Kasack/Hemd	35
5360249	Sporty Mix	Unisex-Shirt	23
5400141	New Nordic	"Outdoor" Jacke	110
5470039	Fresh	Unisex-Schlupfkasack	27
5470061	Tennis	Unisex-Schlupfkasack	35
5470219	Picnic	Unisex-Schlupfkasack	29
5470299	Sporty	Unisex-Schlupfkasack	24
5470449	Nature	Unisex-Schlupfkasack	17
5470599	Flair	Unisex-Schlupfhemd	25
5470651	Charisma Premium	Unisex-Schlupfkasack	33
5470661	Charisma	Unisex-Schlupfhemd	41
5470761	Cross	Unisex-Schlupfhemd	43
5470852	Frame	Unisex-Schlupfhemd	45
5470871	Nova Premium	Unisex-Busseronne	37
5470889	Sporty Mix	Unisex-Schlupfkasack	23
5470921	Wellness	Unisex-Schlupfkasack	70
5500089	Sporty	Unisex-Weste	21
5500102	Super cool	Unisex-Weste	75
6100011	All-Over	Latzschürze	139
6100019	All-Over	Latzschürze	130
6100391	All-Over	Latzschürze	139
6100399	All-Over	Latzschürze	131
6100561	All-Over	Latzschürze	130
6100811	New Nordic	Latzschürze	112
6100851	Essence	Latzschürze	124
7130211	Basic	Dame microfleece	154
7250081	Prowear	Dame T-shirt	152
7250091	Prowear	Dame Polo	153
8150211	Prowear	T-shirt, 1/4 ærme	152
8250281	Prowear	T-shirt, 1/1 ærme	153
8050339	Fusion	Krempelhose	89
8050409	Move	Unisex-Hose	100
8130041	Equipment	Strickjacke	89
8130211	Basic	Unisex-Microfleece	154
8459381	Buttons	Knöpfe	135





KÖNIGLICH DÄNISCHER HOFLIEFERANT

NYBO

WORKWEAR SINCE 1962



FSC
MIX
Paper
FSC® C109833

Dieser Prospekt wurde auf umweltfreundliches Papier gedruckt und erfüllt die Anforderungen der FSC Umwelt-Zertifizierung – Produziert von Digisource.dk.

Nybo Workwear A/S nimmt Rücksicht auf Natur und Menschen. Wir streben eine nachhaltige und umweltfreundliche Produktion an – auch in bezug auf die Globalen Ziele der Vereinten Nationen, die Teil unserer Strategie sind.